



ALIANÇA COVID  
AMAZONAS

---

---

# BOLETIM ALIANÇA COVID AMAZONAS

---

---

## **Unidades de Conservação**

Período de abril à julho de 2020

**Boletim ALIANÇA COVID AMAZONAS é um informativo produzido pela “Aliança dos Povos Indígenas e Populações Tradicionais e Organizações Parceiras do Amazonas para o Enfrentamento do Coronavírus”.**

# 05

Edição

\*Informações sujeitas a alterações em razão da sistematização de dados dos parceiros da Aliança



# Ecossistema 87 Instituições

## INSTITUIÇÕES DE GOVERNO

SUSAM, SEMA, SEAS, , FVS, FMT, FUNAI, DSEI, SEJUSC, SESAI, MPF-AM, FEI, MDH, PRT-11, ICMBio, Casa Civil da Presidência da República, SEPROR

## INSTITUIÇÕES DE ENSINO, PESQUISA E INOVAÇÃO

UEA, FIOCRUZ, ABio, FUNATI, Faculdades Nilton Lins, UFAM e IFAM.

## INSTITUIÇÕES INTERNACIONAIS

WFP, PNUMA, ACNUR, Embaixada da França e Embaixada da Irlanda



## ORGANIZAÇÕES NÃO-GOVERNAMENTAIS

FAS, CNS, COIAB, FOIRN, FRAM, IAA, SDSN-Amazônia, IDESAM, ICS, Childfund Brasil, Fundação Avina, OAK Foundation, Instituto Arapyau, Radar COVID-19, Academia Amazonense de Medicina, Associação Médica do Amazonas, Grupo TransformAÇÃO, Hermanitos, Fridays for Future

## PREFEITURAS

Prefeituras Municipais de Novo Aripuanã, Carauari, Itapiranga, Nova Olinda do Norte, Tefé, Iranduba, Uarini, Manicoré, Fonte Boa e Eirunepé.

## ORGANIZAÇÕES COMUNITÁRIAS

RDSs: do Rio Negro, Canumã, Mamirauá, do Rio Amapá, Puranga Conquista, do Rio Madeira, Piagaçu-Purus, do Juma, do Uatumã, Amanã, RESEX do Rio Gregório, FE de Maués, Rip Arte/REUSA, Banho do Bem, Vidas Indígenas Importam.

## EMPRESAS

Marriott, LASA, AME Digital, P&G, Microsoft, SAP, Unicoba, Schneider Electric, Coca-Cola, Klabin, Welight, BEMOL, Singulari, Fundação Maggi, Instituto C&A

+ 332

**Doadores Individuais**

Atualizado em 16/07/2020



## APRESENTAÇÃO

O estado do Amazonas tem uma das situações mais graves do país na crise do Coronavírus. Os impactos da pandemia podem ser maiores entre os povos indígenas e populações tradicionais do Amazonas. São brasileiros e brasileiras que moram em locais remotos do estado, sem serviços básicos de saúde, energia, internet e água tratada. Por isso, a “Aliança dos Povos Indígenas e Populações Tradicionais e Organizações Parceiras do Amazonas para o Enfrentamento do Coronavírus” está implementando, em conjunto com mais de 80 parceiros.

A proposta é atingir 19 mil famílias em Unidades de Conservação e Terras Indígenas para fornecer informações relevantes de prevenção e cuidados com a higiene, distribuir alimentos básicos e produtos de higiene que não se encontram facilmente em comunidades ribeirinhas remotas, treinar técnicos de saúde, nas comunidades, para atendimento básico às famílias e transportar pacientes críticos via ambulanchas.



## GESTÃO E TRANSPARÊNCIA

Os recursos da ALIANÇA são gerenciados diretamente pelos seus membros, conforme seus orçamentos e captações de recursos.

As doações em recursos financeiros assegurados pela FAS são divulgadas neste boletim e no seu site, seguem os seus protocolos de gestão interna e auditoria externa pela PwC. O uso dos recursos segue um plano de aplicação de recursos acordados com os doadores e prioridades definidas pela ALIANÇA.

As doações em materiais, equipamentos e logística refletem as informações fornecidas pelos parceiros.

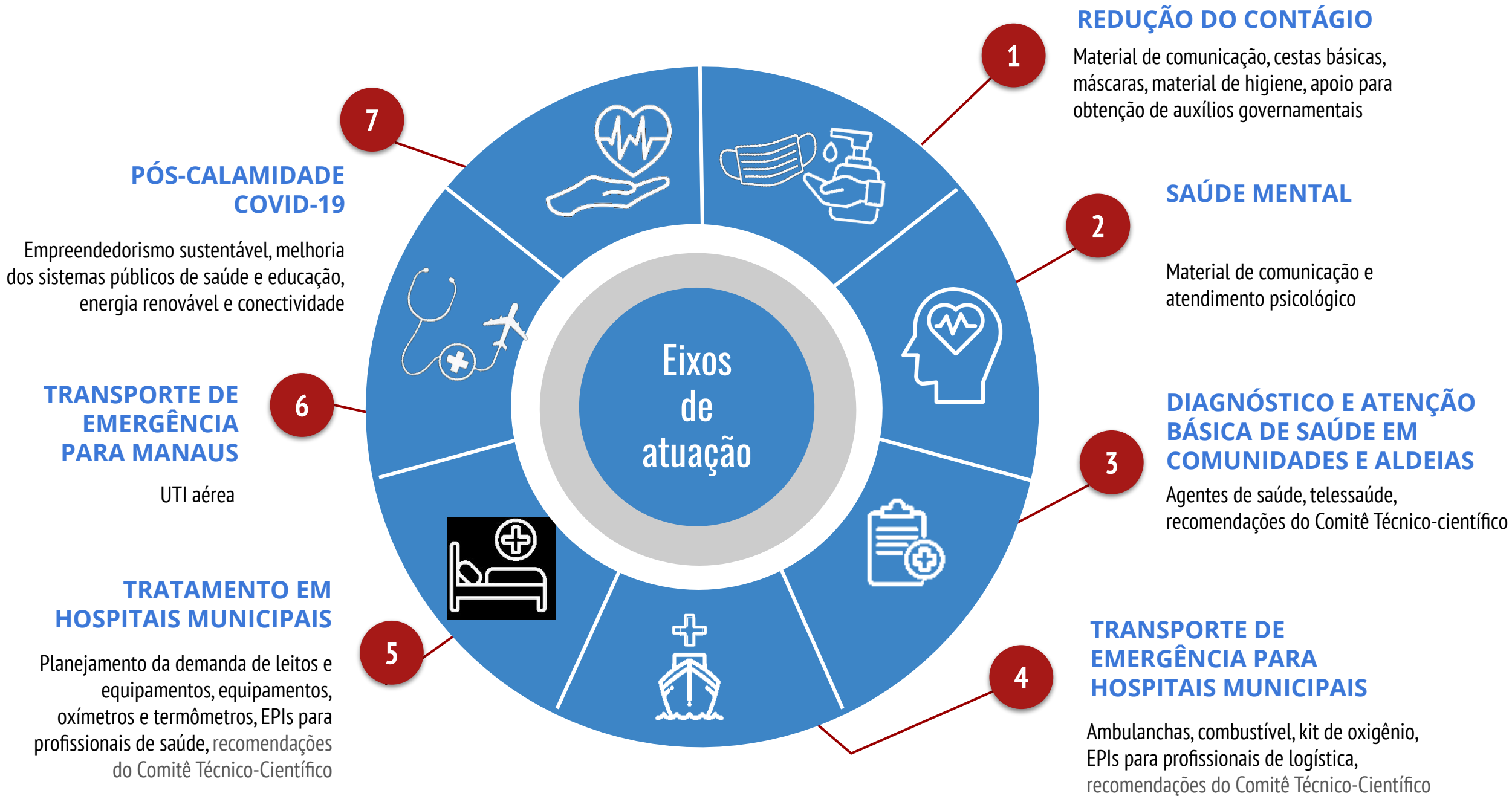



# ÁREAS DE ATUAÇÃO

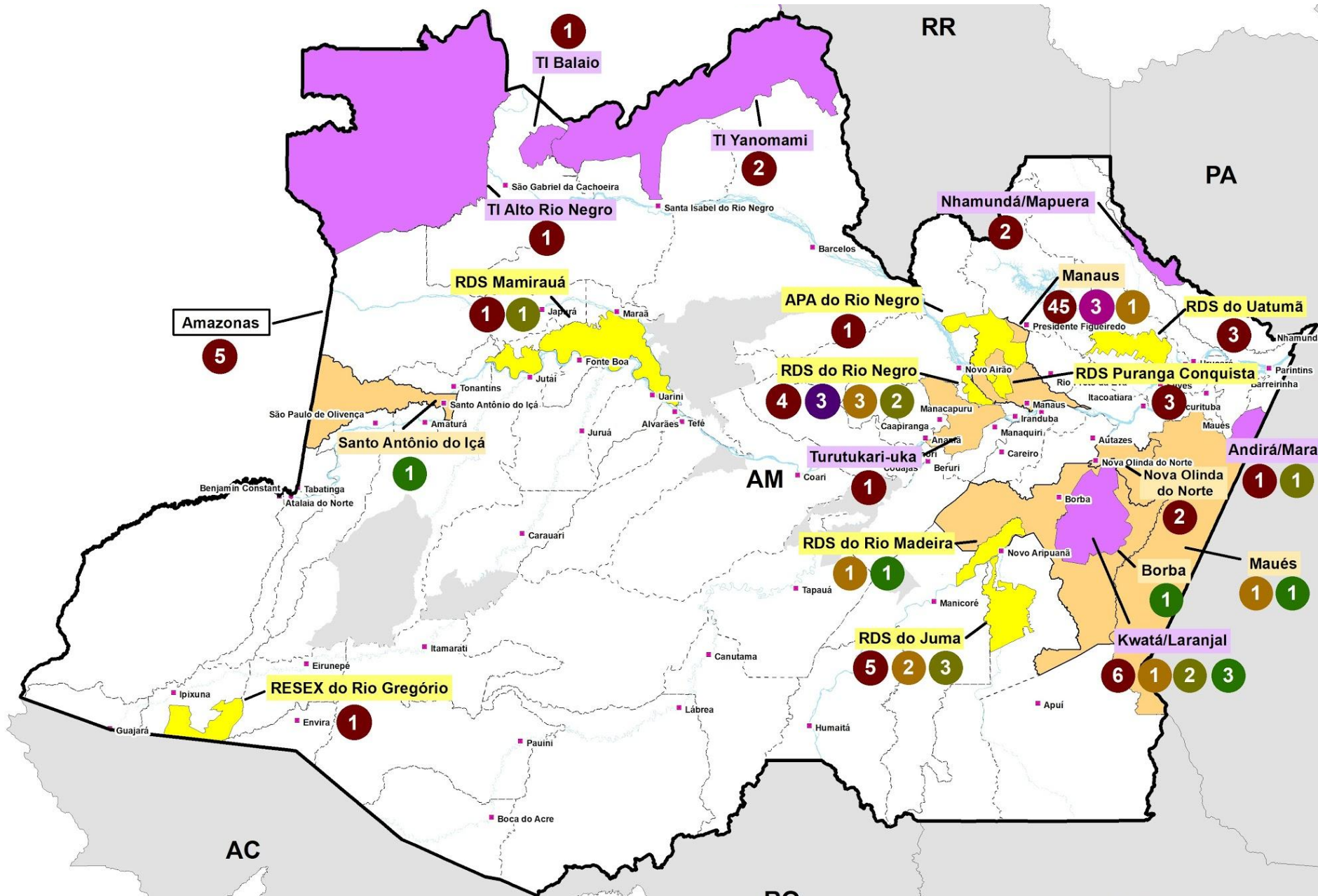

## Legenda

- Sedes Municipais
- ▭ Limite municipal
- ▭ UC Estadual
- ▭ TI
- ▭ Hidrografia
- ▭ Limites municipais
- ▭ Amazonas

## Eixos estratégicos

(Nº de ações realizadas)

- Redução do contágio
- Saúde mental
- Diagnóstico e atenção básica de saúde em comunidades e aldeias
- Transporte de emergência para hospitais municipais
- Tratamento em hospitais municipais
- Transporte de emergência para Manaus
- Pós-calamidade COVID-19



## **4ª CAPACITAÇÃO SOBRE O GUIA DE RECOMENDAÇÕES DO COVID-19 PARA ACS**

### **DATA**

09/07/2020

### **MUNICÍPIOS**

Anori, Apuí, Atalaia do Norte,  
Barreirinha, Boa Vista do Ramos,  
Careiro da Várzea, Eirunepé, Envira,  
Fonte Boa, Itamarati, Itapiranga,  
Japurá, Jutai, Nhamundá, Tapauá, Tefé  
e Uarini, Presidente Figueiredo.

### **BENEFICIÁRIOS**

91 ACS

### **PARCEIROS ENVOLVIDOS**

SEDUC e FAS



## **ENTREGA DE HOSPITAL DE CAMPANHA NA REGIÃO DO JURUÁ, NO RIO GREGÓRIO**

### **DATA**

09/07/2020

### **MUNICÍPIO**

Juruá

### **PARCEIROS ENVOLVIDOS**

SUSAM





## **ENTREGA DE LEITO UCI PARA MUNICÍPIOS DO INTERIOR DO ESTADO**

### **DATA**

09/07/2020

### **MUNICÍPIO**

Ipixuna

### **PARCEIROS ENVOLVIDOS**

SUSAM



## **ENTREGA DE CESTAS BÁSICAS, KIT DE HIGIENE, MÁSCARAS E SACHÊS P&G NA RDS CUJUBIM**

### **DATA**

08/07/2020

### **MUNICÍPIO**

Jutaí

### **BENEFICIÁRIOS**

29 famílias, 228 pessoas

### **PARCEIROS ENVOLVIDOS**

LASA, Gillette, P&G, FAS,  
AVINA, SEMA, AERDSC,  
Prefeitura Municipal de Jutaí e  
paróquia de Jutaí.



**COMPRA DE 10  
TONELADAS DE FARINHA  
PARA GERAÇÃO DE RENDA  
NA RESEX RIO GREGÓRIO**

**DATA**

08/07/2020

**MUNICÍPIO**

Eirunepé

**BENEFICIÁRIOS**

90 famílias

**PARCEIROS ENVOLVIDOS**

FAS, AMARGE e SEMA



## **ENTREGA DE ÁLCOOL EM GEL, MÁSCARAS E BARBEADORES NA RDS AMAPÁ**

### **DATA**

06/07/2020

### **MUNICÍPIO**

Manicoré

### **BENEFICIÁRIOS**

441 famílias e 2205 pessoas

### **PARCEIROS ENVOLVIDOS**

LASA, Gillette, P&G, FAS, AVINA e CAAD



## **ENTREGA DE CESTAS BÁSICAS, KIT DE HIGIENE, KIT PARA ACS E MATERIAL DE LIMPEZA NA RDS PIAGAÇU PURUS**

### **DATA**

24 de junho a 05 de julho

### **MUNICÍPIO**

Beruri, Anori, Tapauá e Codajás

### **BENEFICIÁRIOS**

909 famílias e 4905 pessoas

### **PARCEIROS ENVOLVIDOS**

LASA, Gillette, P&G, FAS, AVINA, AMEP, SEMA e Swarovski



## **ENTREGA DE MATERIAL COMUNICAÇÃO, SACHÊS PURIFICADORES E COMBUSTÍVEL PARA PRODUÇÃO DE FARINHA NA RDS PIAGAÇU PURUS**

### **DATA**

24 de junho a 05 de julho

### **MUNICÍPIO**

Beruri, Anori, Tapauá e Codajás

### **BENEFICIÁRIOS**

909 famílias e 4905 pessoas

### **PARCEIROS ENVOLVIDOS**

LASA, Gillette, P&G, FAS,  
AVINA, AMEP, SEMA e  
Swarovski



## **ENTREGA DE 2.496 UNIDADES DE ÁLCOOL EM GEL PARA POPULAÇÕES EXTRATIVISTAS**

### **DATA**

03/07/2020

### **MUNICÍPIO**

Carauari, Jutaí, Fonte Boa  
Juruá, Tefé, Lábrea, Manicoré, Boca  
do Acre, Humaitá, Barcelo, Novo  
Airão

### **LOCALIDADE**

14 comunidades em Resex

### **BENEFICIÁRIOS**

4588 famílias

### **PARCEIROS ENVOLVIDOS**

FAS e CNS



## **ENTREGA DE 200 CESTAS BÁSICAS E KITS DE HIGIENE PARA FAMÍLIAS EXTRATIVISTAS**

### **DATA**

01/07/2020

### **MUNICÍPIO**

Tefé

### **LOCALIDADE**

Floresta Nacional de Tefé

### **BENEFICIÁRIOS**

200 famílias

### **PARCEIROS ENVOLVIDOS**

FAS e CNS





## **ENTREGA DE CRÉDITO ALIMENTÍCIO EM 16 TABERNAS DO BEM NA RDS RIO NEGRO**

### **DATA**

01/07/2020

### **MUNICÍPIO**

Iranduba

### **LOCALIDADE**

RDS Rio Negro

### **BENEFICIÁRIOS**

16 microempreendedores

### **PARCEIROS ENVOLVIDOS**

FAS e Welight



## **AÇÕES DE ATENDIMENTO MÉDICO E BUSCA ATIVA DE CASOS SUSPEITOS NO RIO GREGÓRIO**

### **DATA**

30/06/2020

### **MUNICÍPIO**

Eirunepé

### **BENEFICIÁRIOS**

18 comunidades do Rio Gregório

### **PARCEIROS ENVOLVIDOS**

Prefeitura de Eirunepé, Sema e  
FAS



## **ENTREGA DE 500 CESTAS BÁSICAS E KITS DE HIGIENE NA RDS UATUMÃ**

### **DATA**

26/06/2020

### **MUNICÍPIO**

Itapiranga e São Sebastião do  
Uatumã

### **COMUNIDADES**

20 comunidades

### **BENEFICIÁRIOS**

416 famílias

### **PARCEIROS ENVOLVIDOS**

IDESAM, SEMA/ DEMUC, UEA,  
Funati, SUSAM, Prefeitura de  
Itapiranga, Assoc. Mãe da RDS  
Uatumã, Fiocruz e FAS



## **ENTREGA DE 400 LITROS DE GASOLINA PARA CADEIA PRODUTIVA DA FARINHA NA RDS UATUMÃ**

### **DATA**

26/06/2020

### **MUNICÍPIO**

Itapiranga e São Sebastião do Uatumã

### **COMUNIDADES**

20 comunidades

### **BENEFICIÁRIOS**

80 famílias

### **PARCEIROS ENVOLVIDOS**

IDESAM, SEMA/ DEMUC, UEA, Funati, SUSAM Prefeitura de Itapiranga, Assoc. Mãe da RDS Uatumã, Fiocruz e FAS



## **3ª CAPACITAÇÃO SOBRE O GUIA DE RECOMENDAÇÕES DO COVID-19 PARA ACS**

### **DATA**

26/06/2020

### **MUNICÍPIO**

Carauari

### **BENEFICIÁRIOS**

21 ACS do município de Carauari

### **PARCEIROS ENVOLVIDOS**

UEA e FAS



# **ENTREGA DE 500 CESTAS BÁSICAS E 500 KITS DE HIGIENE, GASOLINA E MATERIAIS DE COMUNICAÇÃO NA RDS JUMA**

## **DATA**

09 a 19/06

## **MUNICÍPIO**

Novo Aripuanã

## **COMUNIDADES**

44 comunidades

## **BENEFICIÁRIOS**

2000 pessoas

## **PARCEIROS ENVOLVIDOS**

P&G, FAS, Marriott, Setubal 3G,  
Arapyau, Lojas Americanas e  
SEMA



## **ENTREGA DE 35 KITS E MATERIAIS MÉDICOS PARA AGENTES COMUNITÁRIOS NA RDS JUMA**

### **DATA**

09 a 19/06

### **MUNICÍPIO**

Novo Aripuanã

### **PARCEIROS ENVOLVIDOS**

FAS, Marriott, Setubal 3G,  
Arapyau, Lojas Americanas e  
SEMA



## **ENTREGA DE 250 CESTAS BÁSICAS NA BR 397 KM 100 REGIÃO DO IÇANA E MÉDIO RIO NEGRO**

### **DATA**

19 A 28/06

### **COMUNIDADES**

17 comunidades

### **BENEFICIÁRIOS**

2500 pessoas

### **PARCEIROS ENVOLVIDOS**

FOIRN, SESAI, Greenpeace e  
FAS





## **ATENDIMENTOS NA UBS FLUVIAL DE ITAPIRANGA ÀS COMUNIDADES DO RIO UATUMÃ**

### **DATA**

05 a 18/06

### **MUNICÍPIO**

Itapiranga

### **BENEFICIÁRIOS**

60 pessoas

### **PARCEIROS ENVOLVIDOS**

SEMAS

Centro de Pesquisa e Desenvolvimento - UNA-SUS AMAZÔNIA



## **2ª CAPACITAÇÃO PARA ACS E AIS DE COMUNIDADES RIBEIRINHAS, RURAIS E INDÍGENAS DO AMAZONAS**

### **DATA**

16/06/2020

### **MUNICÍPIOS**

Eirunepé, Envirá, Ipixuna, Guarajá, Itamarati, Carauari e Juruá

### **PARCEIROS DOADORES E DE GESTÃO E LOGÍSTICA**

FAS e UEA



## **COMPRA DE 16850 KG DE FARINHA DIRETO DO PRODUTOR NO RIO GREGÓRIO**

### **DATA**

11/06/2020

### **MUNICÍPIO**

Eirunepé

### **COMUNIDADE**

8 comunidades

### **BENEFICIÁRIOS**

83 famílias

### **PARCEIROS DOADORES E DE GESTÃO E LOGÍSTICA**

AMARGE, SEMA e FAS



**ENTREGA DE MÁSCARAS  
PRODUZIDAS COM APOIO DA  
ALIANÇA NO RIO GREGÓRIO**

**DATA**

11/06/2020

**MUNICÍPIO**

Eirunepé

**COMUNIDADE**

Lago Grande

**BENEFICIÁRIOS**

78 famílias

**PARCEIROS DOADORES E  
DE GESTÃO E LOGÍSTICA**

AVINA, SEMA e FAS



# **INSTALAÇÃO DE TELEFONES PÚBLICOS NA RESEX RIO GREGÓRIO**

## **DATA**

11/06/2020

## **MUNICÍPIO**

Eirunepé

## **COMUNIDADE**

Assentamento Paquiquer

## **BENEFICIÁRIOS**

13 comunidades e 150 famílias

**PARCEIROS DOADORES E  
DE GESTÃO E LOGÍSTICA**  
AMARGE



## **ENTREGA DE 300 CESTAS BÁSICAS E KITS PARA ACS/AIS NA APA DO RIO NEGRO E MANAUS**

### **DATA**

01/06/2020

### **MUNICÍPIO**

Manaus

### **COMUNIDADE**

7 na Puranga Conquista e 8 na  
Três Unidos

### **BENEFICIÁRIOS**

300 famílias e 1200 pessoas

### **PARCEIRO DOADOR E GESTÃO DE LOGÍSTICA**

FAS, FIOCRUZ, SEMA



# **ENTREGA EMERGENCIAL DE 1400 LITROS DE GASOLINA NA RDS RIO NEGRO**

## **DATA**

01/06/2020

## **MUNICÍPIO**

Manaus e Iranduba

## **COMUNIDADE**

17 comunidades

## **PARCEIROS DOADORES**

FAS,

## **DE GESTÃO E LOGÍSTICA**

FAS e Sema



**ENTREGA EMERGENCIAL DE  
340 LITROS DE GASOLINA  
PARA A PRODUÇÃO DE  
FARINHA NA RDS RIO  
NEGRO**

**DATA**

01/06/2020

**MUNICÍPIO**

Irاندuba

**COMUNIDADE**

17 comunidades

**PARCEIROS DOADORES**

FAS, AVINA

**DE GESTÃO E LOGÍSTICA**

FAS e Sema, ACS Rio Negro



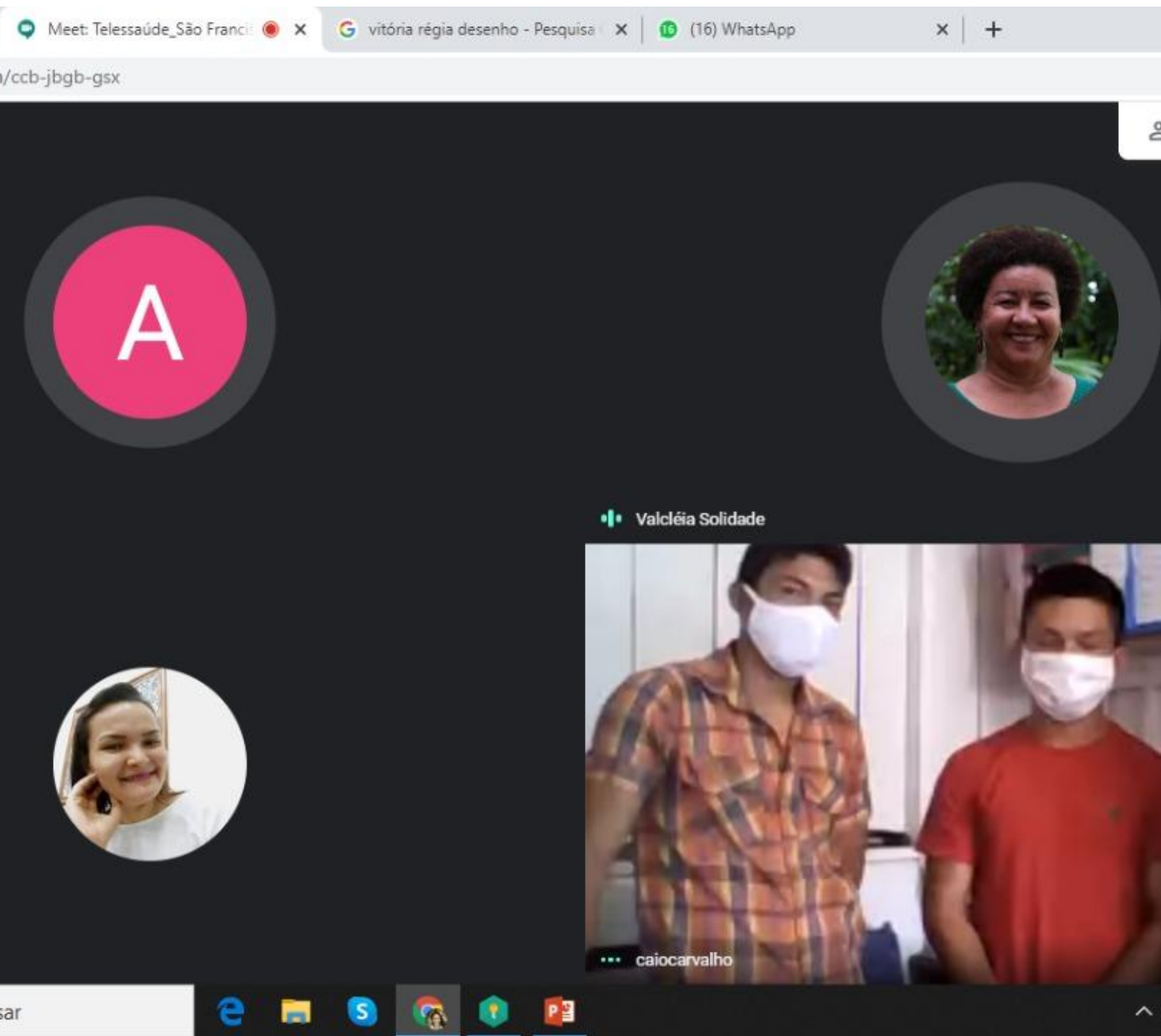

## **REUNIÃO SOBRE TELEATENDIMENTO NA RESEX CATUÁ-IPIXUNA**

### **DATA**

01/06/2020

### **MUNICÍPIO**

Tefé

### **COMUNIDADE**

Santa Luzia do Boiá e Bela  
Conquista

### **BENEFICIÁRIOS**

269 famílias

### **PARCEIROS DE GESTÃO E LOGÍSTICA**

SEMED Tefé, UEA, FAS, AACI



## **ENTREGA DE TESTES RÁPIDOS, MEDICAMENTOS E EPI's NA APA RIO NEGRO E RDS DO RIO NEGRO**

### **DATA**

30/05/2020

### **MUNICÍPIO**

Irlanduba e Manaus

### **COMUNIDADE**

Tumbira e Três Unidos

### **PARCEIROS DOADORES**

DSEI, SUSAM, SEMA, FAS

### **PARCEIROS DE GESTÃO E LOGÍSTICA**

FAS e SEMA



# **ATENDIMENTO PSICOLÓGICO VIA TELESSAÚDE NA APA RIO NEGRO E RDS DO RIO NEGRO**

## **DATA**

30/05/2020

## **MUNICÍPIO**

Irlanduba e Manaus

## **COMUNIDADE**

Tumbira e Três Unidos

## **BENEFICIÁRIOS**

7 pessoas

## **PARCEIROS DOADORES**

SUSAM, UEA, FUNATI

## **PARCEIROS DE GESTÃO E LOGÍSTICA**

FAS e SEMA



## **ENTREGA DE 50 CESTAS BÁSICAS NA APA RIO NEGRO E RDS DO RIO NEGRO**

### **DATA**

30/05/2020

### **MUNICÍPIO**

Iranduba

### **COMUNIDADE**

Tumbira e Três Unidos

### **BENEFICIÁRIOS**

50 famílias

### **PARCEIROS DOADORES**

FAS, FIOCRUZ E AVINA

### **PARCEIROS DE GESTÃO E LOGÍSTICA**

FAS, SEMA, Associação



## **ENTREGA DE 100 TESTES RÁPIDOS NA RDS RIO MADEIRA**

### **DATA**

30/05/2020

### **MUNICÍPIO**

Novo Aripuanã e Manicoré

### **COMUNIDADE**

20 comunidades

### **BENEFICIÁRIOS**

100 pessoas

### **PARCEIROS DOADORES**

Petrobrás e APRAMAD

### **PARCEIROS DE GESTÃO E LOGÍSTICA**

FAS e SEMA



... Marcos Cunha



# **TESTE DA INTERNET E REUNIÃO DE ORIENTAÇÃO AOS ACS NA RDS DE UACARI SOBRE O TELESSAÚDE**

## **DATA**

26/05/2020

## **MUNICÍPIO**

Manaus

## **COMUNIDADE**

Roque e São Raimundo

## **BENEFICIÁRIOS**

185 famílias, 740 pessoas

## **PARCEIROS DOADORES**

Secretaria Municipal de  
Educação

## **PARCEIROS DE GESTÃO E LOGÍSTICA**

UEA e FAS



## **DISTRIBUIÇÃO DE 100 KITS DE HIGIENE NA RDS MAMIRAUÁ**

### **DATA**

25/05/2020

### **MUNICÍPIO**

Fonte Boa

### **COMUNIDADE**

Batalha de Baixo

### **BENEFICIÁRIOS**

60 famílias, 400 pessoas

### **PARCEIROS DOADORES**

P&G e Nova Kairu

### **PARCEIROS ENVOLVIDOS**

FAS, SEMA e Amurman

# DIAGNÓSTICO, TESTAGEM E TRATAMENTO IMEDIATO NO RIO NEGRO

## DATA

24/05/2020

## MUNICÍPIO

Manaus

## COMUNIDADE

Comunidade Terra Preta

## PARCEIROS ENVOLVIDOS

SEMSA de Iranduba, FAS e  
SEMA





## **ENTREGA DE 100 TESTES RÁPIDOS NA RDS RIO NEGRO**

### **DATA**

23/05/2020

### **MUNICÍPIO**

Irاندوبا

### **COMUNIDADE**

XXXXXX

### **PARCEIROS ENVOLVIDOS**

SEMSA Irاندوبا, SEMA e FAS.



## **ENTREGA DE 100 TESTES RÁPIDOS NA APA DO RIO NEGRO**

### **DATA**

21/05/2020

### **MUNICÍPIO**

Manaus

### **COMUNIDADE**

Três Unidos

### **PARCEIROS ENVOLVIDOS**

SUSAM, DSEI Manaus e FAS



## **DISTRIBUIÇÃO DE CESTAS BÁSICAS E 162 LATAS DE LEITE (onde?)**

### **DATA**

20/05/2020

### **MUNICÍPIO**

Nova Olinda do Norte

### **COMUNIDADE**

Povo Mura

### **PARCEIROS**

SEMAS, Prefeitura de Nova  
Olinda e FAS

## **DISTRIBUIÇÃO DE 1650 CESTAS BÁSICAS NO ALTO RIO NEGRO**

### **DATA**

17/05/2020

### **MUNICÍPIO:**

São Gabriel da Cachoeira

### **COMUNIDADE:**

14

### **PARCEIROS ENVOLVIDOS**

FOIRN (articulação), FEI cestas,  
Comitê de enfrentamento  
higienização e ajuda na entrega



## **AÇÃO DE ORIENTAÇÃO PREVENTIVA E ENTREGA DE KITS DE HIGIENE NO RIO MADEIRA**

### **DATA**

12/05/2020

### **MUNICÍPIO**

Nova Olinda do Norte

### **TERRITÓRIO**

Rio Madeira

### **PARCEIROS ENVOLVIDOS**

SEMSA e CREAS



ALIANÇA COVID  
AMAZONAS

---

---

# BOLETIM ALIANÇA COVID AMAZONAS

---

---

**Acesse nosso site**

<https://fas-amazonas.org/alianca-coronavirus/>

**Conheça nossos membros**

<https://fas-amazonas.org/parceiros/>

**Doe para a Aliança**

<https://fas-amazonas.org/>