



ALIANÇA COVID
AMAZONAS

BOLETIM ALIANÇA COVID AMAZONAS

Unidades de Conservação

Período de abril à 28 de junho

Boletim ALIANÇA COVID AMAZONAS é um informativo produzido pela “Aliança dos Povos Indígenas e Populações Tradicionais e Organizações Parceiras do Amazonas para o Enfrentamento do Coronavírus”.

03

Edição

*Informações sujeitas a alterações em razão da sistematização de dados dos parceiros da Aliança



Aliança dos Povos Indígenas e Populações Tradicionais e Organizações Parceiras do Amazonas para o Enfrentamento do Coronavírus

ECOSSISTEMA

Atualizado em
02/07/2020

86 parceiros

INSTITUIÇÕES DE GOVERNO

SUSAM, SEMA, SEAS, , FVS, FMT, FUNAI, DSEI, SEJUSC, SESAI, MPF-AM, FEI, MDH, PRT-11, ICMBio, Casa Civil da Presidência da República

INSTITUIÇÕES DE ENSINO, PESQUISA E INOVAÇÃO

UEA, FIOCRUZ, ABio, FUNATI, Faculdades Nilton Lins, UFAM e IFAM.

INSTITUIÇÕES INTERNACIONAIS

WFP, PNUMA, ACNUR, Embaixada da França e Embaixada da Irlanda



+ 298
doadores individuais

ORGANIZAÇÕES NÃO-GOVERNAMENTAIS

FAS, CNS, COIAB, FOIRN, FRAM, IAA, SDSN-Amazônia, IDESAM, ICS, Childfund Brasil, Fundação Avina, OAK Foundation, Instituto Arapyau, Radar COVID-19, Academia Amazonense de Medicina, Associação Médica do Amazonas, Grupo TransformAÇÃO, Hermanitos, Fridays for Future

PREFEITURAS

Prefeituras Municipais de Novo Aripuanã, Carauari, Itapiranga, Nova Olinda do Norte, Tefé, Iranduba, Uarini, Manicoré, Fonte Boa e Eirunepé.

ORGANIZAÇÕES COMUNITÁRIAS

RDSs: do Rio Negro, Canumã, Mamirauá, do Rio Amapá, Puranga Conquista, do Rio Madeira, Piagaçu-Purus, do Juma, do Uatumã, Amanã, RESEX do Rio Gregório, FE de Maués, Rip Arte/REUSA, Banho do Bem, Vidas Indígenas Importam.

EMPRESAS

Marriott, LASA, AME Digital, P&G, Microsoft, SAP, Unicoba, Schneider Electric, Coca-Cola, Klabin, Welight, BEMOL, Singulari, Fundação Maggi, Instituto C&A



APRESENTAÇÃO

O estado do Amazonas tem uma das situações mais graves do país na crise do Coronavírus. Os impactos da pandemia podem ser maiores entre os povos indígenas e populações tradicionais do Amazonas. São brasileiros e brasileiras que moram em locais remotos do estado, sem serviços básicos de saúde, energia, internet e água tratada. Por isso, a “Aliança dos Povos Indígenas e Populações Tradicionais e Organizações Parceiras do Amazonas para o Enfrentamento do Coronavírus” está implementando, em conjunto com mais de 80 parceiros.

A proposta é atingir 19 mil famílias em Unidades de Conservação e Terras Indígenas para fornecer informações relevantes de prevenção e cuidados com a higiene, distribuir alimentos básicos e produtos de higiene que não se encontram facilmente em comunidades ribeirinhas remotas, treinar técnicos de saúde, nas comunidades, para atendimento básico às famílias e transportar pacientes críticos via ambulanchas.



GESTÃO E TRANSPARÊNCIA



Os recursos da ALIANÇA são gerenciados diretamente pelos seus membros, conforme seus orçamentos e captações de recursos.

As doações em recursos financeiros assegurados pela FAS são divulgadas neste boletim e no seu site, seguem os seus protocolos de gestão interna e auditoria externa pela PwC. O uso dos recursos segue um plano de aplicação de recursos acordados com os doadores e prioridades definidas pela ALIANÇA.

As doações em materiais, equipamentos e logística refletem as informações fornecidas pelos parceiros.

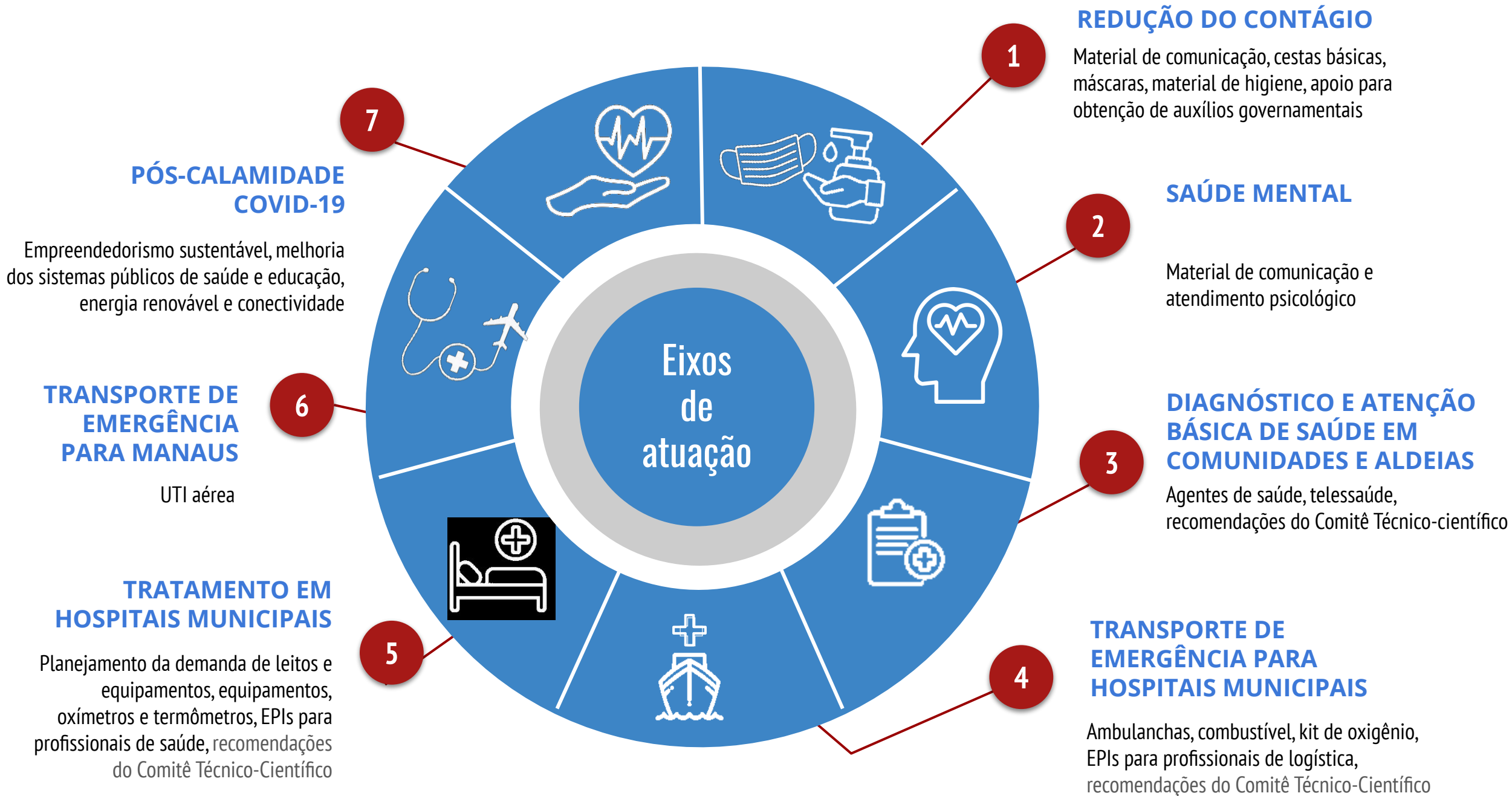



ÁREAS DE ATUAÇÃO

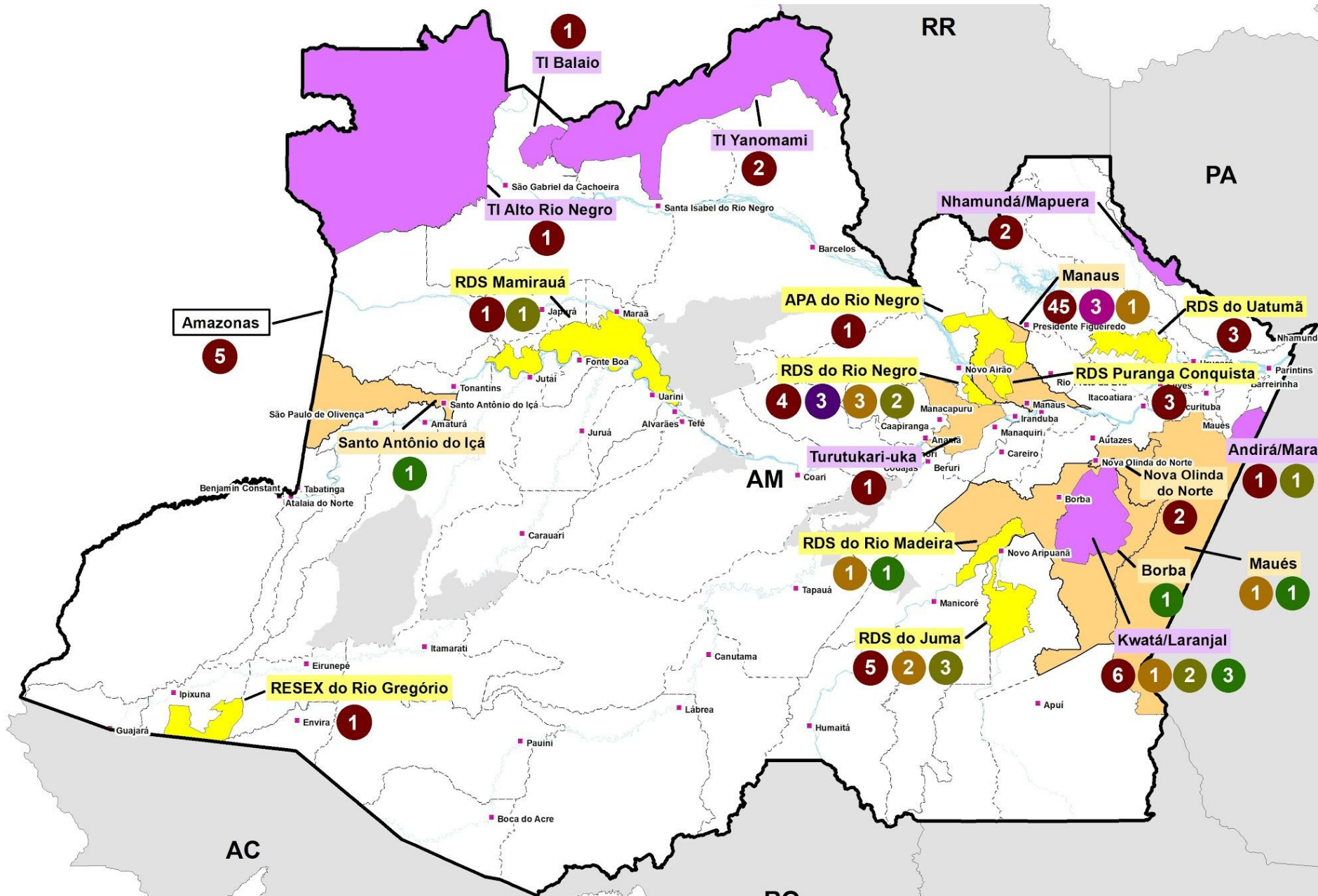

Legenda

- Sedes Municipais
- ▭ Limite municipal
- ▭ UC Estadual
- ▭ TI
- ▭ Hidrografia
- ▭ Limites municipais
- ▭ Amazonas

Eixos estratégicos

(Nº de ações realizadas)

- Redução do contágio
- Saúde mental
- Diagnóstico e atenção básica de saúde em comunidades e aldeias
- Transporte de emergência para hospitais municipais
- Tratamento em hospitais municipais
- Transporte de emergência para Manaus
- Pós-calamidade COVID-19



ENTREGA DE 500 CESTAS BÁSICAS E KITS DE HIGIENE NA RDS UATUMÃ

DATA

26/06/2020

MUNICÍPIO

Itapiranga e São Sebastião do
Uatumã

COMUNIDADES

20 comunidades

BENEFICIÁRIOS

416 famílias

PARCEIROS ENVOLVIDOS

IDESAN, SEMAS/ DEMUC, UEA,
Unati, SUSAM, Prefeitura de
Itapiranga, Assoc. Mãe da RDS
Uatumã e FAS



ENTREGA DE 400 LITROS DE GASOLINA PARA CADEIA PRODUTIVA DA FARINHA NA RDS UATUMÃ

DATA

26/06/2020

MUNICÍPIO

Itapiranga e São Sebastião do Uatumã

COMUNIDADES

20 comunidades

BENEFICIÁRIOS

80 famílias

PARCEIROS ENVOLVIDOS

IDESAN, SEMAS/ DEMUC, UEA, Unati, SUSAM Prefeitura de Itapiranga, Assoc. Mãe da RDS Uatumã e FAS



3ª CAPACITAÇÃO SOBRE O GUIA DE RECOMENDAÇÕES DO COVID-19 PARA ACS

DATA

26/06/2020

MUNICÍPIO

Carauari

BENEFICIÁRIOS

21 ACS do município de Carauari

PARCEIROS ENVOLVIDOS

UEA e FAS



ENTREGA DE 500 CESTAS BÁSICAS E 500 KITS DE HIGIENE, GASOLINA E MATERIAIS DE COMUNICAÇÃO NA RDS JUMA

DATA

09 a 19/06

MUNICÍPIO

Novo Aripuanã

COMUNIDADES

44 comunidades

BENEFICIÁRIOS

2000 pessoas

PARCEIROS ENVOLVIDOS

P&G, FAS, Marriott, Setubal 3G,
Arapyau, Lojas Americanas e
SEMA



ENTREGA DE 35 KITS E MATERIAIS MÉDICOS PARA AGENTES COMUNITÁRIOS NA RDS JUMA

DATA

09 a 19/06

MUNICÍPIO

Novo Aripuanã

PARCEIROS ENVOLVIDOS

FAS, Marriott, Setubal 3G, Arapyau, Lojas Americanas e SEMA



ENTREGA DE 250 CESTAS BÁSICAS NA BR 397 KM 100 REGIÃO DO IÇANA E MÉDIO RIO NEGRO

DATA

19 A 28/06

COMUNIDADES

17 comunidades

BENEFICIÁRIOS

2500 pessoas

PARCEIROS ENVOLVIDOS

FOIRN, SESAI, Greenpeace e
FAS



ATENDIMENTOS NA UBS FLUVIAL DE ITAPIRANGA ÀS COMUNIDADES DO RIO UATUMÃ

DATA

05 a 18/06

MUNICÍPIO

Itapiranga

BENEFICIÁRIOS

60 pessoas

PARCEIROS ENVOLVIDOS

SEMAS

Centro de Pesquisa e Desenvolvimento - UNA-SUS AMAZÔNIA



2ª CAPACITAÇÃO PARA ACS E AIS DE COMUNIDADES RIBEIRINHAS, RURAIS E INDÍGENAS DO AMAZONAS

DATA

16/06/2020

MUNICÍPIOS

Eirunepé, Envirá, Ipixuna, Guarajá, Itamarati, Carauari e Juruá

PARCEIROS DOADORES E DE GESTÃO E LOGÍSTICA
FAS e UEA



COMPRA DE 16850 KG DE FARINHA DIRETO DO PRODUTOR NO RIO GREGÓRIO

DATA

11/06/2020

MUNICÍPIO

Eirunepé

COMUNIDADE

8 comunidades

BENEFICIÁRIOS

83 famílias

PARCEIROS DOADORES E DE GESTÃO E LOGÍSTICA

AMARGE, SEMA e FAS



**ENTREGA DE MÁSCARAS
PRODUZIDAS COM APOIO DA
ALIANÇA NO RIO GREGÓRIO**

DATA

11/06/2020

MUNICÍPIO

Eirunepé

COMUNIDADE

Lago Grande

BENEFICIÁRIOS

78 famílias

**PARCEIROS DOADORES E
DE GESTÃO E LOGÍSTICA**

AVINA, SEMA e FAS



INSTALAÇÃO DE TELEFONES PÚBLICOS NA RESEX RIO GREGÓRIO

DATA

11/06/2020

MUNICÍPIO

Eirunepé

COMUNIDADE

Assentamento Paquiquer

BENEFICIÁRIOS

13 comunidades e 150 famílias

**PARCEIROS DOADORES E
DE GESTÃO E LOGÍSTICA**
AMARGE



ENTREGA DE 300 CESTAS BÁSICAS E KITS PARA ACS/AIS NA APA DO RIO NEGRO E MANAUS

DATA

01/06/2020

MUNICÍPIO

Manaus

COMUNIDADE

7 na Puranga Conquista e 8 na
Três Unidos

BENEFICIÁRIOS

300 famílias e 1200 pessoas

PARCEIRO DOADOR E GESTÃO DE LOGÍSTICA

FAS, FIOCRUZ, SEMA



ENTREGA EMERGENCIAL DE 1400 LITROS DE GASOLINA NA RDS RIO NEGRO

DATA

01/06/2020

MUNICÍPIO

Manaus e Iranduba

COMUNIDADE

17 comunidades

PARCEIROS DOADORES

FAS,

DE GESTÃO E LOGÍSTICA

FAS e Sema



**ENTREGA EMERGENCIAL DE
340 LITROS DE GASOLINA
PARA A PRODUÇÃO DE
FARINHA NA RDS RIO
NEGRO**

DATA

01/06/2020

MUNICÍPIO

Irاندuba

COMUNIDADE

17 comunidades

PARCEIROS DOADORES

FAS, AVINA

DE GESTÃO E LOGÍSTICA

FAS e Sema

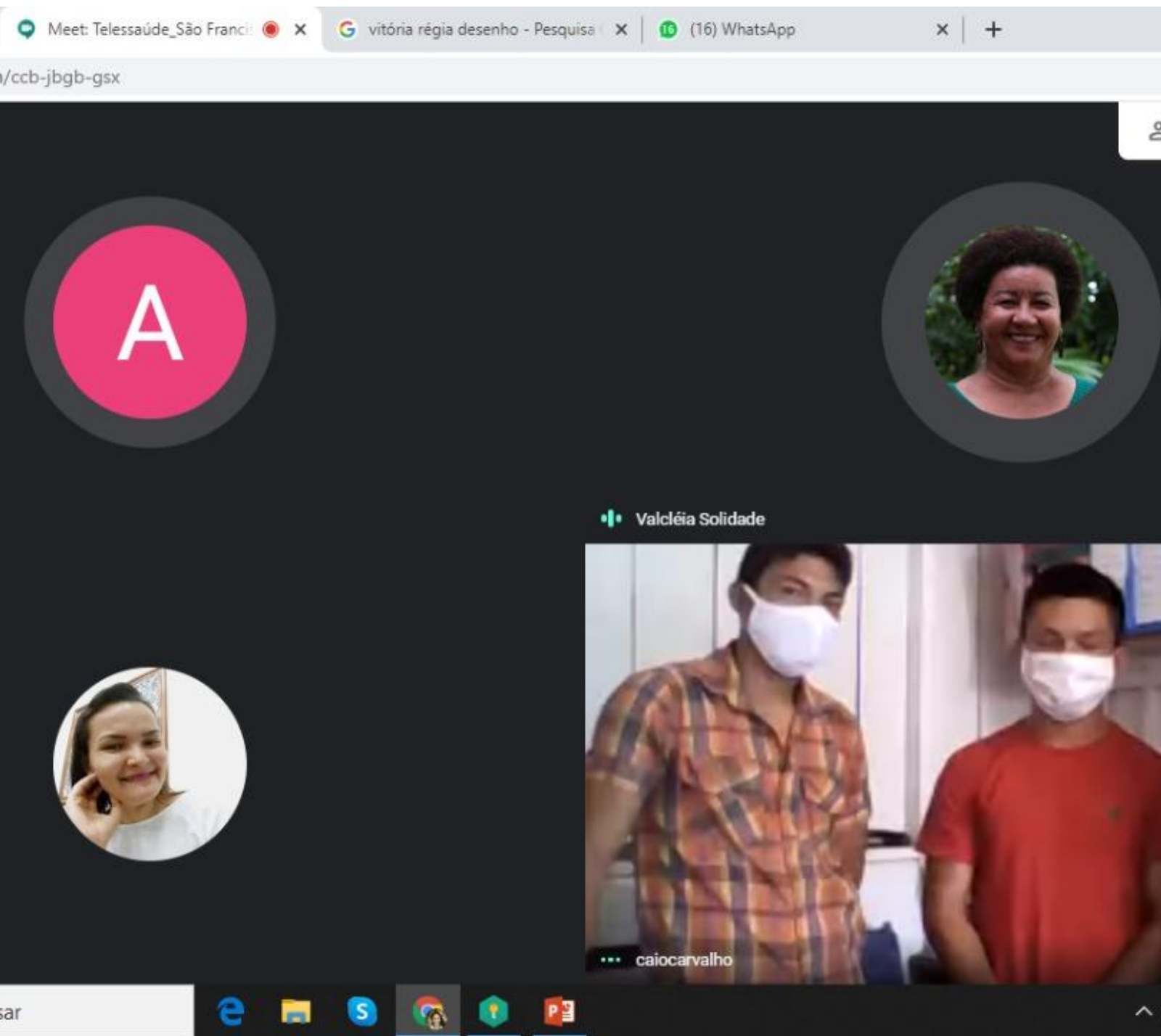

REUNIÃO SOBRE TELEATENDIMENTO NA RESEX CATUÁ-IPIXUNA

DATA

01/06/2020

MUNICÍPIO

Tefé

COMUNIDADE

Santa Luzia do Boiá e Bela
Conquista

BENEFICÁRIOS

269 famílias

PARCEIROS DE GESTÃO E LOGÍSTICA

SEMED Tefé, UEA e FAS



ENTREGA DE TESTES RÁPIDOS, MEDICAMENTOS E EPI'S NA APA RIO NEGRO E RDS DO RIO NEGRO

DATA

30/05/2020

MUNICÍPIO

Irlanduba e Manaus

COMUNIDADE

Tumbira e Três Unidos

PARCEIROS DOADORES

DSEI, SUSAM, SEMA, FAS

PARCEIROS DE GESTÃO E LOGÍSTICA

FAS e SEMA



ATENDIMENTO PSICOLÓGICO VIA TELESSAÚDE NA APA RIO NEGRO E RDS DO RIO NEGRO

DATA

30/05/2020

MUNICÍPIO

Irlanduba e Manaus

COMUNIDADE

Tumbira e Três Unidos

BENEFICIÁRIOS

7 pessoas

PARCEIROS DOADORES

SUSAM, UEA, FUNATI

PARCEIROS DE GESTÃO E LOGÍSTICA

FAS e SEMA



ENTREGA DE 50 CESTAS BÁSICAS NA APA RIO NEGRO E RDS DO RIO NEGRO

DATA

30/05/2020

MUNICÍPIO

Iranduba

COMUNIDADE

Tumbira e Três Unidos

BENEFICIÁRIOS

50 famílias

PARCEIROS DOADORES

FAS, FIOCRUZ E AVINA

PARCEIROS DE GESTÃO E LOGÍSTICA

FAS e SEMA



ENTREGA DE 100 TESTES RÁPIDOS NA RDS RIO MADEIRA

DATA

30/05/2020

MUNICÍPIO

Novo Aripuanã e Manicoré

COMUNIDADE

20 comunidades

BENEFICIÁRIOS

100 pessoas

PARCEIROS DOADORES

Petrobrás e APRAMAD

PARCEIROS DE GESTÃO E LOGÍSTICA

FAS e SEMA

TESTE DA INTERNET E REUNIÃO DE ORIENTAÇÃO AOS ACS NA RDS DE UACARI SOBRE O TELESSAÚDE

DATA

26/05/2020

MUNICÍPIO

Manaus

COMUNIDADE

Roque e São Raimundo

BENEFICIÁRIOS

185 famílias, 740 pessoas

PARCEIROS DOADORES

Secretaria Municipal de
Educação

PARCEIROS DE GESTÃO E LOGÍSTICA

UEA e FAS

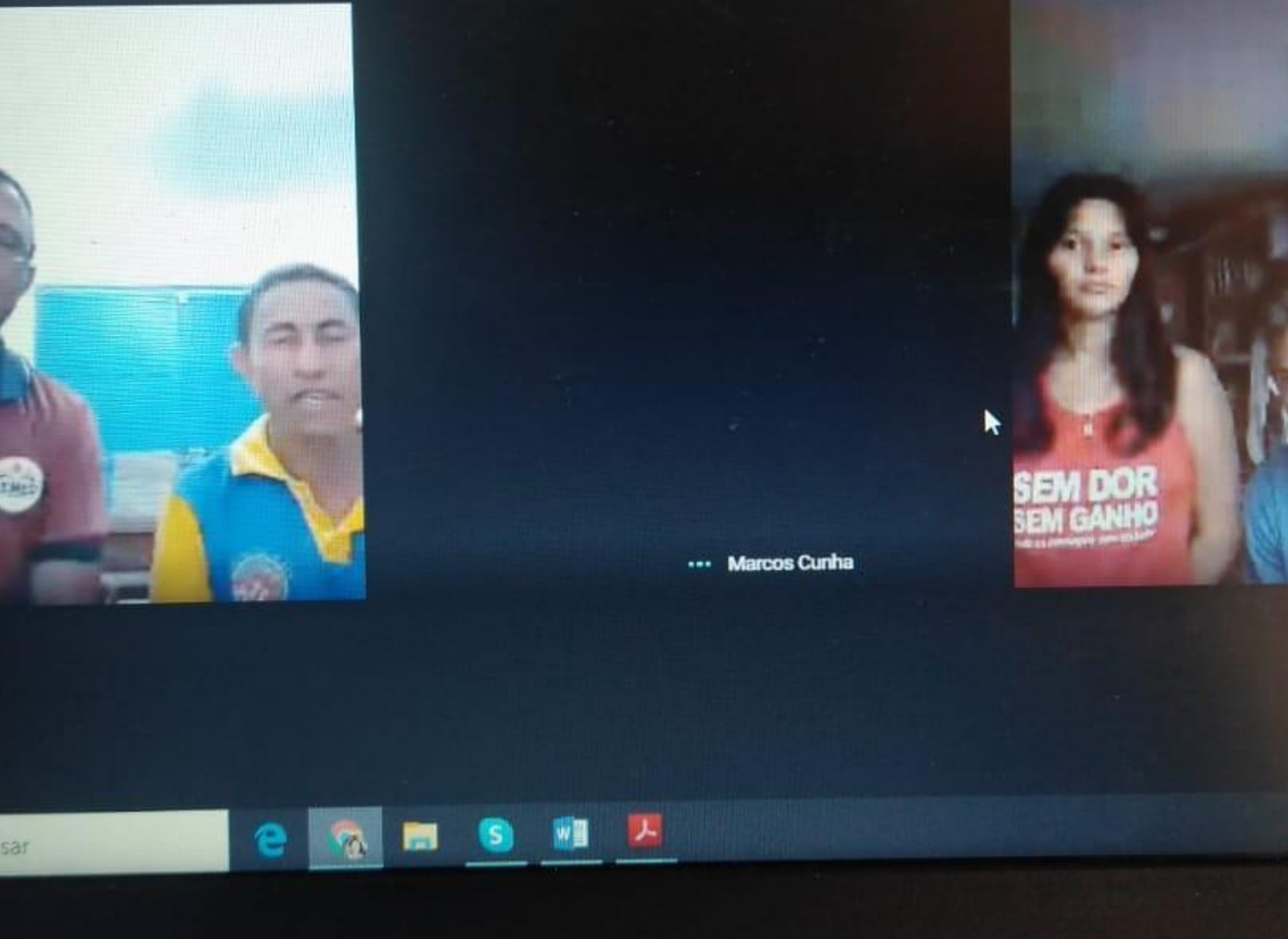



DISTRIBUIÇÃO DE 100 KITS DE HIGIENE NA RDS MAMIRAUÁ

DATA

25/05/2020

MUNICÍPIO

Fonte Boa

COMUNIDADE

Batalha de Baixo

BENEFICIÁRIOS

60 famílias, 400 pessoas

PARCEIROS DOADORES

P&G e Nova Kairu

PARCEIROS ENVOLVIDOS

FAS, Amurman

**DIAGNÓSTICO,
TESTAGEM E
TRATAMENTO
IMEDIATO NO RIO
NEGRO**

DATA

24/05/2020

MUNICÍPIO

Manaus

COMUNIDADE

Comunidade Terra Preta

PARCEIROS ENVOLVIDOS

FAS e SEMSA



ENTREGA DE 100 TESTES RÁPIDOS NA RDS RIO NEGRO

DATA

23/05/2020

MUNICÍPIO

Irlanduba

COMUNIDADE

Puranga Conquista

PARCEIROS ENVOLVIDOS

SEMSA Irlanduba, SEMA e FAS.



ENTREGA DE 100 TESTES RÁPIDOS NA APA DO RIO NEGRO

DATA

21/05/2020

MUNICÍPIO

Manaus

COMUNIDADE

Três Unidos

PARCEIROS ENVOLVIDOS

SUSAM, DISEI Manau e FAS



DISTRIBUIÇÃO DE CESTAS BÁSICAS E 162 LATAS DE LEITE NA RDS RIO MADEIRA

DATA

20/05/2020

MUNICÍPIO

Nova Olinda do Norte

COMUNIDADE

Povo Mura

PARCEIROS

SEMAS, Prefeitura de Nova
Olinda e FAS

DISTRIBUIÇÃO DE 1650 CESTAS BÁSICAS NO ALTO RIO NEGRO

DATA

17/05/2020

MUNICÍPIO:

São Gabriel da Cachoeira

COMUNIDADE:

14

PARCEIROS ENVOLVIDOS

FOIRN (articulação), FEI cestas,
Comitê de enfrentamento
higienização e ajuda na entrega



AÇÃO DE ORIENTAÇÃO PREVENTIVA E ENTREGA DE KITS DE HIGIENE NO RIO MADEIRA

DATA

12/05/2020

MUNICÍPIO

Nova Olinda do Norte

TERRITÓRIO

Rio Madeira

PARCEIROS ENVOLVIDOS

SEMSA e CREAS



ALIANÇA COVID
AMAZONAS

BOLETIM ALIANÇA COVID AMAZONAS

Acesse nosso site

<https://fas-amazonas.org/alianca-coronavirus/>

Conheça nossos membros

<https://fas-amazonas.org/parceiros/>

Doe para a Aliança

<https://fas-amazonas.org/>