



ALIANÇA COVID
AMAZONAS

BOLETIM ALIANÇA COVID AMAZONAS

Semana **22 a 28 de junho**

Boletim ALIANÇA COVID AMAZONAS é um informativo produzido pela “Aliança dos Povos Indígenas e Populações Tradicionais e Organizações Parceiras do Amazonas para o Enfrentamento do Coronavírus”.

07

Edição

*Informações sujeitas a alterações em razão da sistematização de dados dos parceiros da Aliança



Aliança dos Povos Indígenas e Populações Tradicionais e Organizações Parceiras do Amazonas para o Enfrentamento do Coronavírus

ECOSSISTEMA

Atualizado em
02/07/2020

86 parceiros

INSTITUIÇÕES DE GOVERNO

SUSAM, SEMA, SEAS, , FVS, FMT, FUNAI, DSEI, SEJUSC, SESAI, MPF-AM, FEI, MDH, PRT-11, ICMBio, Casa Civil da Presidência da República

INSTITUIÇÕES DE ENSINO, PESQUISA E INOVAÇÃO

UEA, FIOCRUZ, ABio, FUNATI, Faculdades Nilton Lins, UFAM e IFAM.

INSTITUIÇÕES INTERNACIONAIS

WFP, PNUMA, ACNUR, Embaixada da França e Embaixada da Irlanda



+ 298

doadores individuais

ORGANIZAÇÕES NÃO-GOVERNAMENTAIS

FAS, CNS, COIAB, FOIRN, FRAM, IAA, SDSN-Amazônia, IDESAM, ICS, Childfund Brasil, Fundação Avina, OAK Foundation, Instituto Arapyau, Radar COVID-19, Academia Amazonense de Medicina, Associação Médica do Amazonas, Grupo TransformAÇÃO, Hermanitos, Fridays for Future

PREFEITURAS

Prefeituras Municipais de Novo Aripuanã, Carauari, Itapiranga, Nova Olinda do Norte, Tefé, Iranduba, Uarini, Manicoré, Fonte Boa e Eirunepé.

ORGANIZAÇÕES COMUNITÁRIAS

RDSs: do Rio Negro, Canumã, Mamirauá, do Rio Amapá, Puranga Conquista, do Rio Madeira, Piagaçu-Purus, do Juma, do Uatumã, Amanã, RESEX do Rio Gregório, FE de Maués, Rip Arte/REUSA, Banho do Bem, Vidas Indígenas Importam.

EMPRESAS

Marriott, LASA, AME Digital, P&G, Microsoft, SAP, Unicoba, Schneider Electric, Coca-Cola, Klabin, Welight, BEMOL, Singulari, Fundação Maggi, Instituto C&A



APRESENTAÇÃO

O estado do Amazonas tem uma das situações mais graves do país na crise do Coronavírus. Os impactos da pandemia podem ser maiores entre os povos indígenas e populações tradicionais do Amazonas. São brasileiros e brasileiras que moram em locais remotos do estado, sem serviços básicos de saúde, energia, internet e água tratada. Por isso, a “Aliança dos Povos Indígenas e Populações Tradicionais e Organizações Parceiras do Amazonas para o Enfrentamento do Coronavírus” está implementando, em conjunto com mais de 80 parceiros.

A proposta é atingir 19 mil famílias em Unidades de Conservação e Terras Indígenas para fornecer informações relevantes de prevenção e cuidados com a higiene, distribuir alimentos básicos e produtos de higiene que não se encontram facilmente em comunidades ribeirinhas remotas, treinar técnicos de saúde, nas comunidades, para atendimento básico às famílias e transportar pacientes críticos via ambulanchas.



GESTÃO E TRANSPARÊNCIA

Os recursos da ALIANÇA são gerenciados diretamente pelos seus membros, conforme seus orçamentos e captações de recursos.

As doações em recursos financeiros assegurados pela FAS são divulgadas neste boletim e no seu site, seguem os seus protocolos de gestão interna e auditoria externa pela PwC. O uso dos recursos segue um plano de aplicação de recursos acordados com os doadores e prioridades definidas pela ALIANÇA.

As doações em materiais, equipamentos e logística refletem as informações fornecidas pelos parceiros.



ALIANÇA dos Povos Indígenas e Populações Tradicionais e Organizações Parceiras do Amazonas para o Enfrentamento do Coronavírus

ALIANÇA DOS POVOS INDÍGENAS E POPULAÇÕES TRADICIONAIS E ORGANIZAÇÕES PARCEIRAS DO AMAZONAS PARA O ENFRENTAMENTO DO CORONAVÍRUS



PRINCIPAIS RESULTADOS DAS AÇÕES DA ALIANÇA



Última atualização: 01/07/2020 13:17:11

Ações realizada
63

Municípios
12 de 32

Territórios
40

Comunidades/Aldeias/Bairros
688

Famílias
17.774

Pessoas
73.788

Pessoas beneficiadas por município (estimativa)

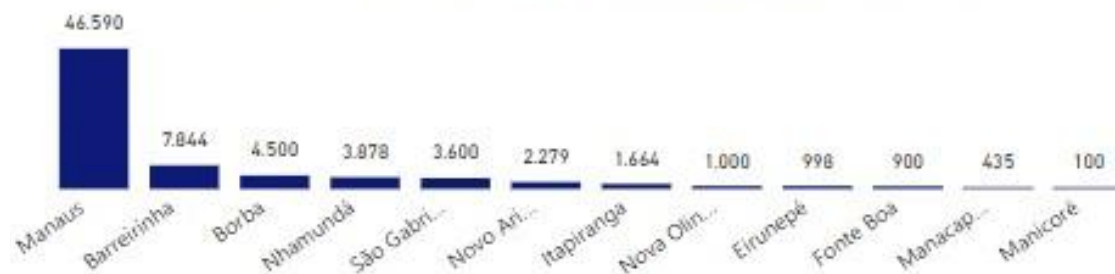

Quantidade de itens doados por tipo

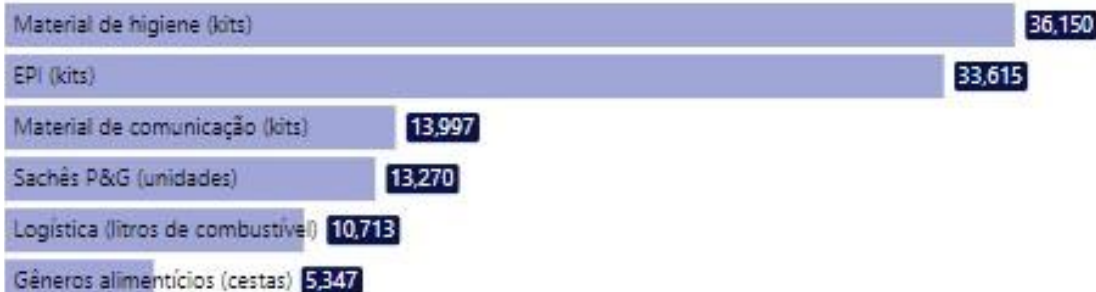

Municípios beneficiados pela ALIANÇA

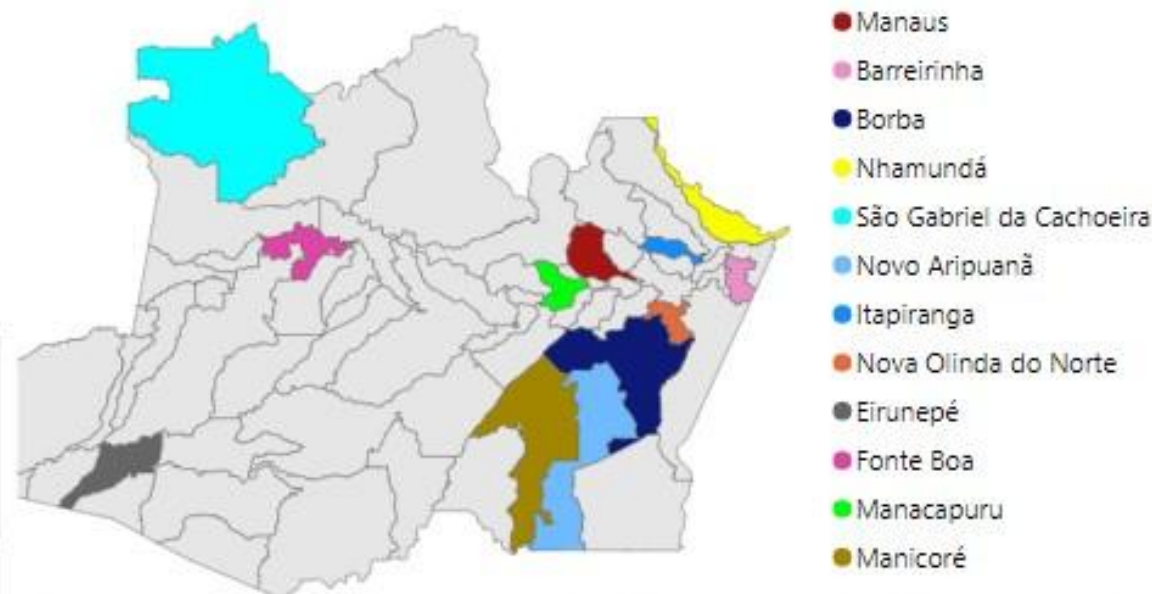

MUNICÍPIOS

BAIRROS DE MANAUS

UC

TI

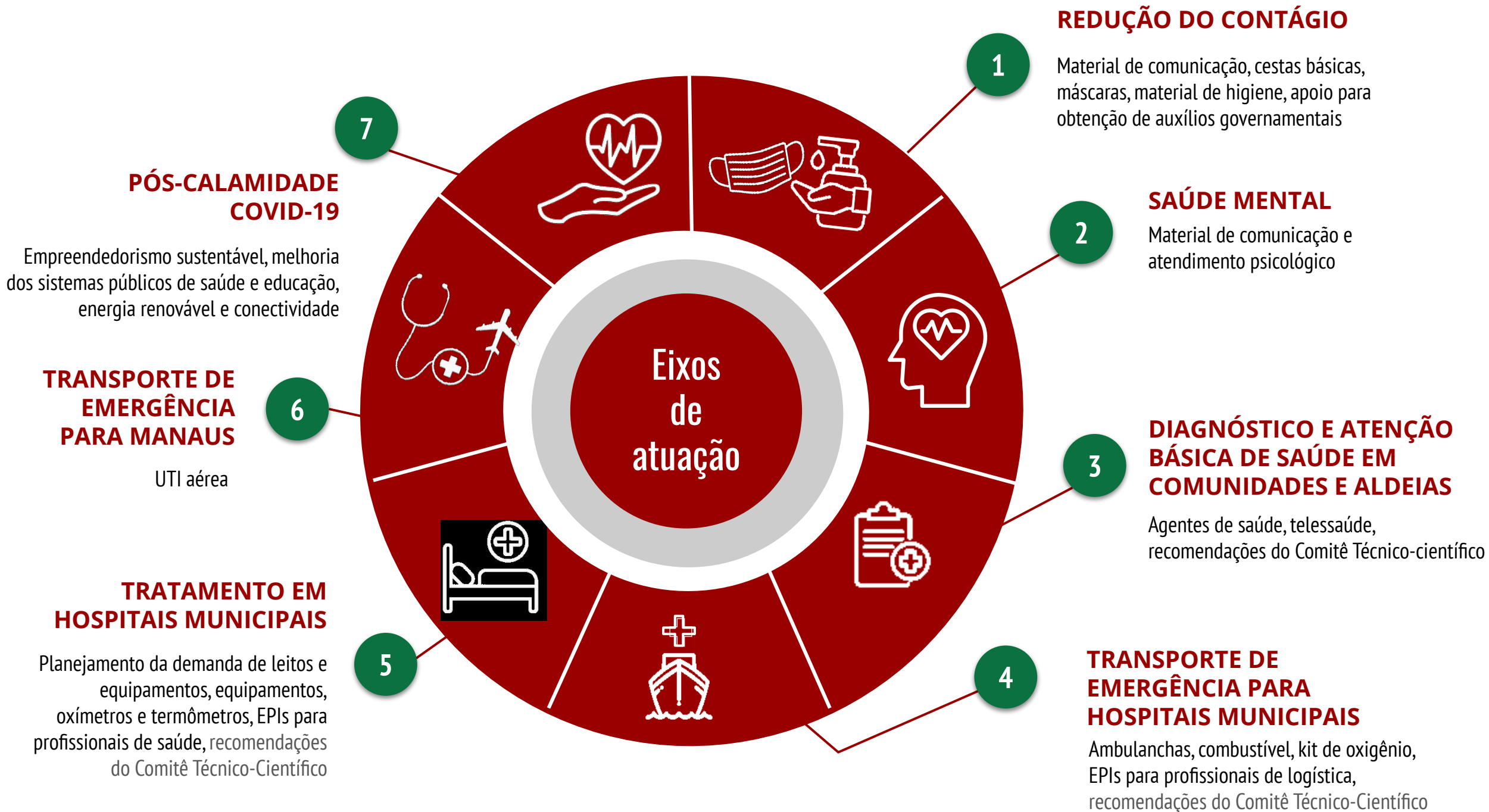



ÁREAS DE ATUAÇÃO

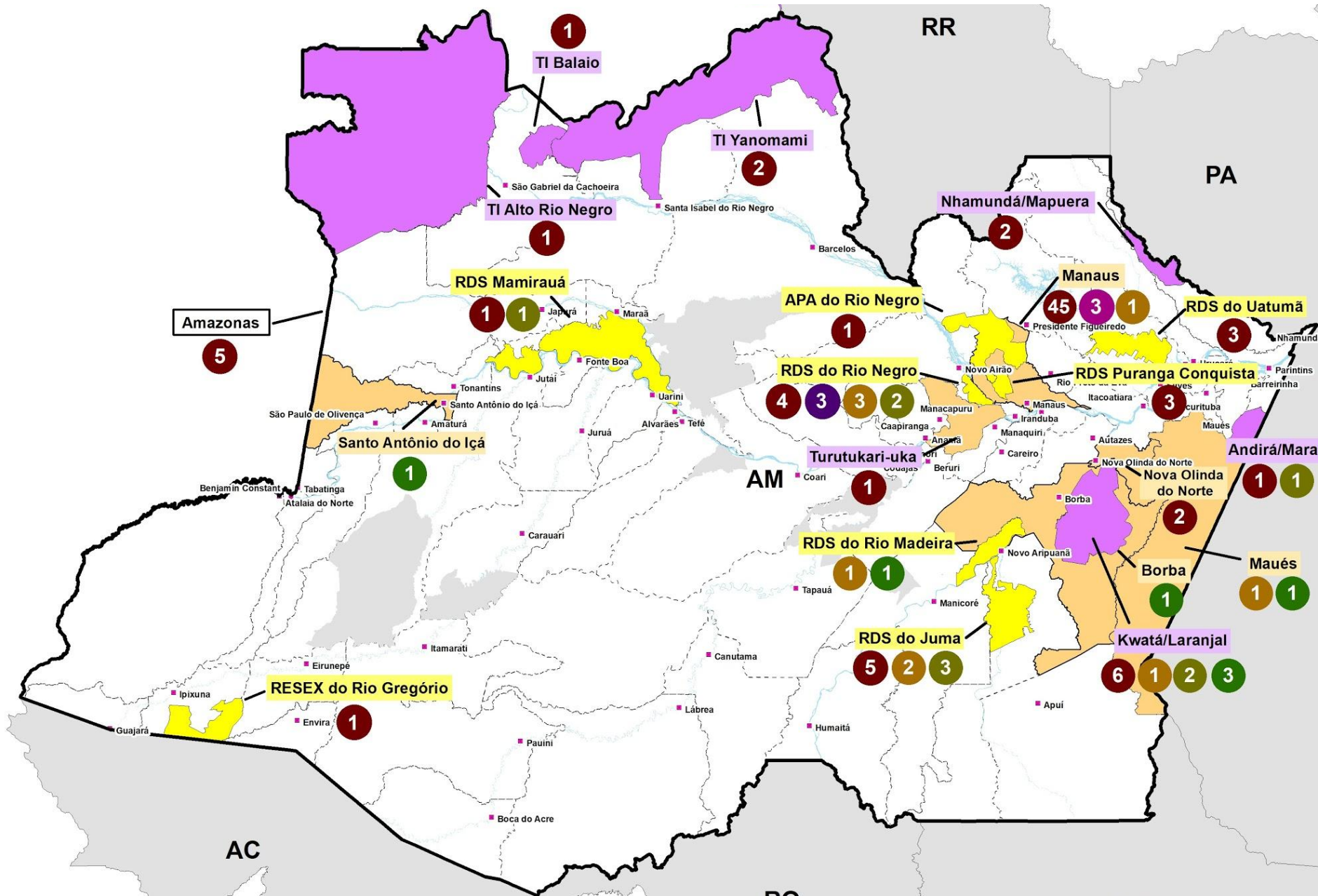

Legenda

- Sedes Municipais
- ▭ Limite municipal
- ▭ UC Estadual
- ▭ TI
- ▭ Hidrografia
- ▭ Limites municipais
- ▭ Amazonas

Eixos estratégicos

(Nº de ações realizadas)

- Redução do contágio
- Saúde mental
- Diagnóstico e atenção básica de saúde em comunidades e aldeias
- Transporte de emergência para hospitais municipais
- Tratamento em hospitais municipais
- Transporte de emergência para Manaus
- Pós-calamidade COVID-19



RADAR DA COMUNICAÇÃO

Informações atualizadas em 01/07/2020.

975

PRODUTOS DE COMUNICAÇÃO

538

NOTÍCIAS VEICULADAS
NA IMPRENSA

30

VÍDEOS

16

PEÇAS GRÁFICAS

320

POSTS NAS REDES SOCIAIS
DA FAS

14

SPOTS

33

LIVES

12

BOLETINS

12

NOTÍCIAS NO SITE
DA FAS



ALIANÇA COVID
AMAZONAS

Ações realizadas pela Aliança Semana **22 a 28 de junho**



ENTREGA DE 34.560 UNIDADES DE GILLETTE PARA POVOS INDÍGENAS E BAIRROS PERIFÉRICOS

DATA

27/06/2020

MUNICÍPIO

Manaus

LOCALIDADE

5 territórios na zona urbana

BENEFICIÁRIOS

8640 famílias

PARCEIROS ENVOLVIDOS

Gillette, P&G e FAS



ENTREGA DE 500 CESTAS BÁSICAS E KITS DE HIGIENE NA RDS UATUMÃ

DATA

26/06/2020

MUNICÍPIO

Itapiranga e São Sebastião do
Uatumã

COMUNIDADES

20 comunidades

BENEFICIÁRIOS

416 famílias

PARCEIROS ENVOLVIDOS

IDESAN, SEMAS/ DEMUC, UEA,
Unati, SUSAM, Prefeitura de
Itapiranga, Assoc. Mãe da RDS
Uatumã e FAS



ENTREGA DE 400 LITROS DE GASOLINA PARA CADEIA PRODUTIVA DA FARINHA NA RDS UATUMÃ

DATA

26/06/2020

MUNICÍPIO

Itapiranga e São Sebastião do Uatumã

COMUNIDADES

20 comunidades

BENEFICIÁRIOS

80 famílias

PARCEIROS ENVOLVIDOS

IDESAN, SEMAS/ DEMUC,UEA, Unati, SUSAM Prefeitura de Itapiranga, Assoc. Mãe da RDS Uatumã e FAS



3ª CAPACITAÇÃO SOBRE O GUIA DE RECOMENDAÇÕES DO COVID-19 PARA ACS

DATA

26/06/2020

MUNICÍPIO

Carauari

BENEFICIÁRIOS

21 ACS do município de Carauari

PARCEIROS ENVOLVIDOS

UEA e FAS



EMBARQUE DE AMBULANCHA PARA POVOS INDÍGENAS

DATA

25/06/2020

MUNICÍPIO

Borba - Nova Olinda

COMUNIDADE

Mundurucus

PARCEIROS ENVOLVIDOS

Ball



ENTREGA DE 3 LEITOS UCI PARA MUNICÍPIOS DO INTERIOR DO ESTADO

DATA

25/06/2020

MUNICÍPIO

Maués e Boa Vista do Ramos

PARCEIROS ENVOLVIDOS

SUSAM

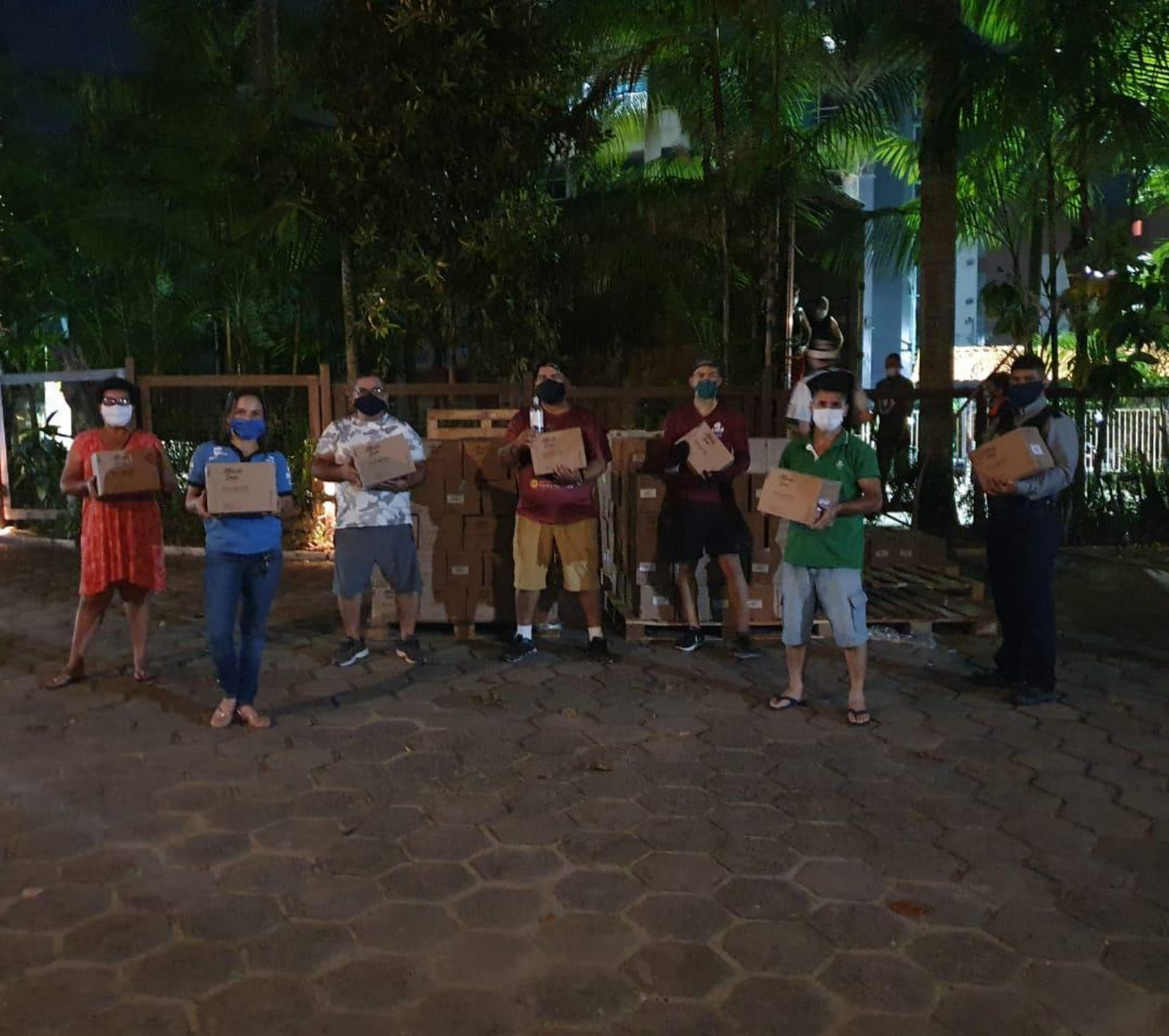

LOGÍSTICA DE DESCARGA DE 14 TONELADAS DE ÁLCOOL GEL NA SEDE DA FAS

DATA

24/06/2020

MUNICÍPIO

Manaus

PARCEIROS ENVOLVIDOS

FAS e LASA



ENTREGA DE 250 CESTAS BÁSICAS NA BR 397 KM 100 REGIÃO DO IÇANA E MÉDIO RIO NEGRO

DATA

19 A 28/06

MUNICÍPIO

São Gabriel da Cachoeira

COMUNIDADES

17 comunidades indígenas

BENEFICIÁRIOS

2500 pessoas

PARCEIROS ENVOLVIDOS

FOIRN, SESAI, Greenpeace e
FAS



ALIANÇA COVID
AMAZONAS

Ações realizadas pela Aliança Semana **15 a 21 de junho**



ENTREGA DE 500 CESTAS BÁSICAS E 500 KITS DE HIGIENE, GASOLINA E MATERIAIS DE COMUNICAÇÃO NA RDS JUMA

DATA

09 a 19/06

MUNICÍPIO

Novo Aripuanã

COMUNIDADES

44 comunidades

BENEFICIÁRIOS

2000 pessoas

PARCEIROS ENVOLVIDOS

P&G, FAS, Marriott, Setubal 3G, Arapyau, Lojas Americanas e SEMA



ENTREGA DE 35 KITS E MATERIAIS MÉDICOS PARA AGENTES COMUNITÁRIOS NA RDS JUMA

DATA

09 a 19/06

MUNICÍPIO

Novo Aripuanã

PARCEIROS ENVOLVIDOS

FAS, Marriott, Setubal 3G, Arapyau, Lojas Americanas e SEMA



ENTREGA DE 36 MIL SACHÊS E 10 MIL MÁSCARAS NO ALTO SOLIMÕES

DATA

18/06/2020

MUNICÍPIO

Tabatinga

COMUNIDADES

Povos Kokama, Tikuna, Witoto

PARCEIROS DOADORES

P&G

PARCEIRO DE GESTÃO E LOGÍSTICA

DSEI Alto Rio Solimões



ENTREGA DE 250 CESTAS BÁSICAS EM TERRAS INDÍGENAS

DATA

18/06/2020

MUNICÍPIO

São Gabriel da Cachoeira

COMUNIDADES

Povos Baniwá, Baré, Tukano,
Dessana

PARCEIROS ENVOLVIDOS

Greenpace, Foirn



INAUGURAÇÃO DA ALA HOSPITALAR INDÍGENA NO ALTO SOLIMÕES

DATA

18/06/2020

MUNICÍPIO

Atalaia do Norte

PARCEIROS ENVOLVIDOS

SESAI e SUSAM



ENTREGA DE KITS DE HIGIENE E ORIENTAÇÃO PREVENTIVA A IDOSOS

DATA

18/06/2020

MUNICÍPIO

Nova Olinda do Norte

PARCEIROS ENVOLVIDOS

SEMAS, CREAS, CRAS, PMNON



TESTAGEM RÁPIDA EM MASSA NO MUNICÍPIO DE EIRUNEPÉ

DATA

18/06/2020

MUNICÍPIO

Eirunepé

PARCEIROS ENVOLVIDOS

SEMAS e DVS



ATENDIMENTOS NA UBS FLUVIAL DE ITAPIRANGA ÀS COMUNIDADES DO RIO UATUMÃ

DATA

05 a 18/06

MUNICÍPIO

Itapiranga

BENEFICIÁRIOS

60 pessoas

PARCEIROS ENVOLVIDOS

SEMAS



INAUGURAÇÃO DA ALA HOSPITALAR INDÍGENA NO ALTO SOLIMÕES

DATA

18/06/2020

MUNICÍPIO

Benjamim Constant

PARCEIROS ENVOLVIDOS

SESAI e SUSAM



DISTRIBUIÇÃO DE MÁSCARAS, ORIENTAÇÃO PREVENTIVA E SERVIÇOS PÚBLICOS

DATA

17/06/2020

MUNICÍPIO

Nova Olinda do Norte

COMUNIDADES

Senhor do Bonfim, Bargas e Paquequer Madeira

PARCEIROS ENVOLVIDOS

SEMAS, CREAS, CRAS, PMNON



CAPACITAÇÃO DE AIS E AISAN EM TERRAS INDÍGENAS

DATA

17/06/2020

MUNICÍPIO

Maués

COMUNIDADES

Polo Base Vila Nova II, do Rio
Marau e Município de Maués-AM

PARCEIROS

DSEI PARINTINS

Centro de Pesquisa e Desenvolvimento - UNA-SUS AMAZÔNIA



2ª CAPACITAÇÃO PARA ACS E AIS DE COMUNIDADES RIBEIRINHAS, RURAIS E INDÍGENAS DO AMAZONAS

DATA

16/06/2020

MUNICÍPIOS

Eirunepé, Envirá, Ipixuna,
Guarajá, Itamarati, Carauari e
Juruá

**PARCEIROS DOADORES E
DE GESTÃO E LOGÍSTICA**
FAS e UEA



ALIANÇA COVID
AMAZONAS

Ações realizadas pela Aliança Semana **08 a 14 de junho**



ENTREGA DE 2 LEITOS DE CTI NO INTERIOR DO AMAZONAS

DATA

14/06/2020

MUNICÍPIO

Borba

**PARCEIROS DOADORES E
DE GESTÃO E LOGÍSTICA
SUSAM**



ENTREGA DE 300 MÁSCARAS PARA COLABORADORES DA SEMULSP EM MANAUS

DATA

12/06/2020

MUNICÍPIO

Manaus

BENEFICIÁRIOS

Agentes de limpeza da
SEMULSP

PARCEIROS DOADORES

Klabin

PARCEIROS DE GESTÃO E LOGÍSTICA

FAS



CAPACITAÇÃO PARA CONFECÇÃO DE MÁSCARAS PARA MULHERES INDÍGENAS KOKAMA EM MANAUS

DATA

11/06/2020

MUNICÍPIO

Manaus

COMUNIDADE

Povo Kokama

BENEFICIÁRIOS

Mulheres que produzem
máscaras na comunidade

PARCEIROS DOADORES, DE GESTÃO E LOGÍSTICA

FAS e Federação Kokama



COMPRA DE 16850 KG DE FARINHA DIRETO DO PRODUTOR NO RIO GREGÓRIO

DATA

11/06/2020

MUNICÍPIO

Eirunepé

COMUNIDADE

8 comunidades

BENEFICIÁRIOS

83 famílias

PARCEIROS DOADORES E DE GESTÃO E LOGÍSTICA

PBFR, SEMA e FAS



**ENTREGA DE MÁSCARAS
PRODUZIDAS COM APOIO DA
ALIANÇA NO RIO GREGÓRIO**

DATA

11/06/2020

MUNICÍPIO

Eirunepé

COMUNIDADE

Lago Grande

BENEFICIÁRIOS

78 famílias

**PARCEIROS DOADORES E
DE GESTÃO E LOGÍSTICA**

PBFR, SEMA e FAS



INSTALAÇÃO DE TELEFONES PÚBLICOS NA RESEX RIO GREGÓRIO

DATA

11/06/2020

MUNICÍPIO

Eirunepé

COMUNIDADE

Assentamento Paquiquer

BENEFICIÁRIOS

13 comunidades e 150 famílias

PARCEIROS DOADORES E DE GESTÃO E LOGÍSTICA

PBFR, SEMA e FAS



ENTREGA DE 2 LEITOS DE CTI NO MUNICÍPIO DE SANTO ANTÔNIO DO IÇÁ

DATA

10/06/2020

MUNICÍPIO

Santo Antônio de Içá

**PARCEIROS DOADORES E
DE GESTÃO E LOGÍSTICA
SUSAM**

Foto: Gilmar Munduruku



ENTREGA DE CESTAS BÁSICAS E ATENDIMENTO DE SAÚDE EM TI KWATÁ-LARANJAL

DATA

08/06/2020

MUNICÍPIO

Borba

COMUNIDADE

Nova Esperança

BENEFICIÁRIOS

900 famílias

PARCEIROS DOADORES E GESTÃO E LOGÍSTICA

FEI e FAS



ALIANÇA COVID
AMAZONAS

Ações realizadas pela Aliança Semana **01 a 07 de junho**



ENTREGA DE 1420 CESTAS BÁSICAS NOS MUNICÍPIOS DE MANACAPURU E MANAUS

DATA

04/06/2020

MUNICÍPIO

Manacapuru e Manaus

BENEFICIÁRIOS

310 em Manaus e 710 famílias
em Manacapuru

PARCEIROS DOADORES

Conab e Funai

PARCEIROS DE GESTÃO E LOGÍSTICA

Exército Brasileiro



ENTREGA DE CESTAS BÁSICAS, LEGUMES E FRUTAS PARA OS POVOS SATERE, MURA E TIKUNA

DATA

04/06/2020

MUNICÍPIO

Manaus

COMUNIDADE

URYRY Colonia Antônio Aleixo

PARCEIROS DOADORES

Fundação Amaggi e SEJUSC

PARCEIROS DE GESTÃO E LOGÍSTICA

FAS



ENTREGA DE CESTAS BÁSICAS E MÁSCARAS NO MUNICÍPIO DE NOVA OLINDA

DATA

04/06/2020

MUNICÍPIO

Nova Olinda do Norte

COMUNIDADE

Assentamento Paquiquer

PARCEIROS DOADORES

Semas

PARCEIROS DE GESTÃO E LOGÍSTICA

Secretaria Municipal



ENTREGA DE 300 CESTAS BÁSICAS E KITS PARA ACS/AIS NA APA DO RIO NEGRO E MANAUS

DATA

01/06/2020

MUNICÍPIO

Manaus

COMUNIDADE

7 na Puranga Conquista e 8 na
Três Unidos

BENEFICIÁRIOS

300 famílias e 1200 pessoas

PARCEIRO DOADOR E GESTÃO DE LOGÍSTICA

FAS



ENTREGA EMERGENCIAL DE 1400 LITROS DE GASOLINA NA RDS RIO NEGRO

DATA

01/06/2020

MUNICÍPIO

Manaus e Iranduba

COMUNIDADE

17 comunidades

PARCEIROS DOADORES

FAS,

DE GESTÃO E LOGÍSTICA

FAS e Sema



ENTREGA EMERGENCIAL DE 340 LITROS DE GASOLINA NA RDS RIO NEGRO

DATA

01/06/2020

MUNICÍPIO

Irlanduba

COMUNIDADE

17 comunidades

PARCEIROS DOADORES

FAS, Água + acesso

DE GESTÃO E LOGÍSTICA

FAS e Sema

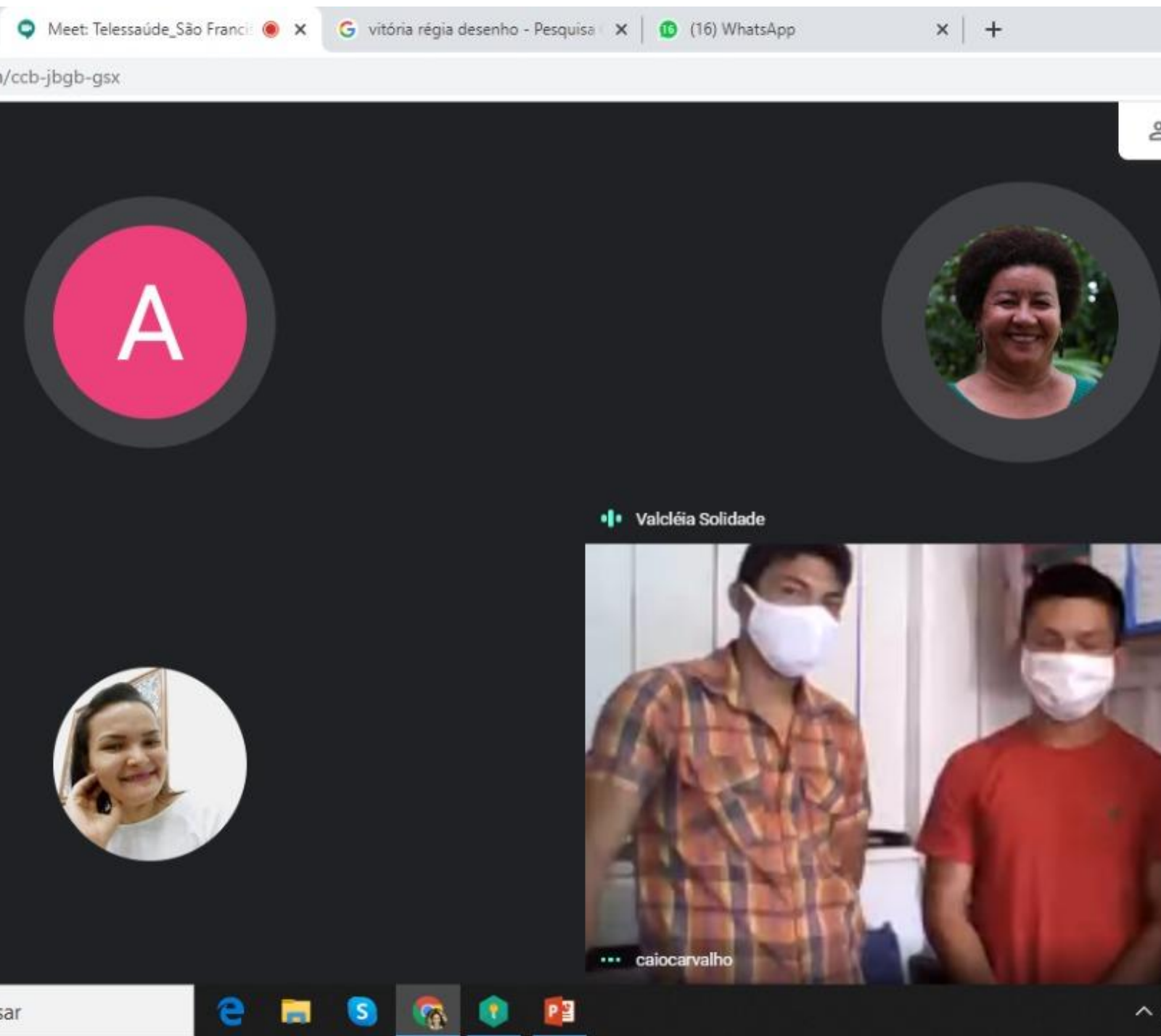

REUNIÃO SOBRE TELEATENDIMENTO NA RESEX CATUÁ-IPIXUNA

DATA

01/06/2020

MUNICÍPIO

Tefé

COMUNIDADE

Santa Luzia do Boiá e Bela
Conquista

BENEFICIÁRIOS

269 famílias

PARCEIROS DE GESTÃO E LOGÍSTICA

SEMED Tefé e FAS



ALIANÇA COVID
AMAZONAS

Ações realizadas pela Aliança Semana **25 a 31 de maio**



ENTREGA DE TESTES RÁPIDOS, MEDICAMENTOS E EPI'S NA APA RIO NEGRO E RDS DO RIO NEGRO

DATA

30/05/2020

MUNICÍPIO

Iranduba e Manaus

COMUNIDADE

Tumbira e Três Unidos

PARCEIROS DOADORES

DSEI, SUSAM, SEMA

PARCEIROS DE GESTÃO E LOGÍSTICA

FAS e SEMA



ATENDIMENTO PSICOLÓGICO VIA TELESSAÚDE NA APA RIO NEGRO E RDS DO RIO NEGRO

DATA

30/05/2020

MUNICÍPIO

Irlanduba e Manaus

COMUNIDADE

Tumbira e Três Unidos

BENEFICIÁRIOS

7 pessoas

PARCEIROS DOADORES

SUSAM, UEA, FUNATI

PARCEIROS DE GESTÃO E LOGÍSTICA

FAS e SEMA



ENTREGA DE 50 CESTAS BÁSICAS NA APA RIO NEGRO E RDS DO RIO NEGRO

DATA

30/05/2020

MUNICÍPIO

Iranduba

COMUNIDADE

Tumbira e Três Unidos

BENEFICIÁRIOS

50 famílias

PARCEIROS DOADORES

SEJUSC, SUSAN,UEA e AVINA

PARCEIROS DE GESTÃO E LOGÍSTICA

FAS e SEMA



ENTREGA DE 100 TESTES RÁPIDOS NA RDS RIO MADEIRA

DATA

30/05/2020

MUNICÍPIO

Novo Aripuanã e Manicoré

COMUNIDADE

20 comunidades

BENEFICIÁRIOS

100 pessoas

PARCEIROS DOADORES

Petrobrás e APRAMAD

PARCEIROS DE GESTÃO E LOGÍSTICA

FAS e SEMA



ENTREGA DE CESTAS BÁSICAS PARA POVOS INDÍGENAS EM MANAUS

DATA

27/05/2020

MUNICÍPIO

Manaus

COMUNIDADE

Aldeia Turutukari-uka estrada de
Manacapuru km 49

BENEFICIÁRIOS

247 pessoas

PARCEIROS DOARES

Fundação Maggi e FAS

PARCEIROS ENVOLVIDOS

FAS e Federação Kokama

TESTE DA INTERNET E REUNIÃO DE ORIENTAÇÃO AOS ACS NA RDS DE UACARI SOBRE O TELESSAÚDE

DATA

26/05/2020

MUNICÍPIO

Manaus

COMUNIDADE

Roque e São Raimundo

BENEFICIÁRIOS

185 famílias, 740 pessoas

PARCEIROS DOADORES

Secretaria Municipal de
Educação

PARCEIROS DE GESTÃO E LOGÍSTICA

UEA e FAS

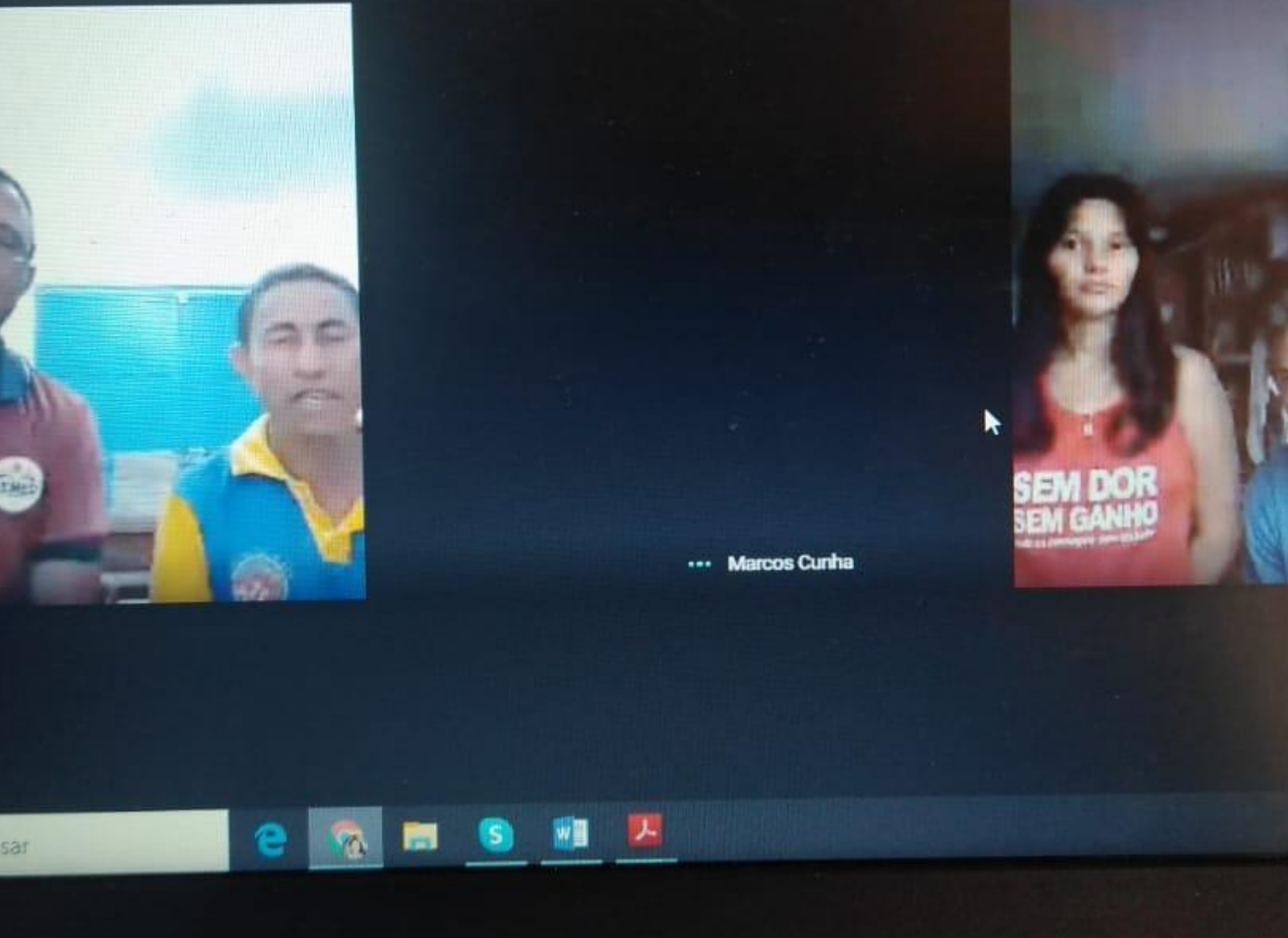



DISTRIBUIÇÃO DE 150 CESTAS BÁSICAS NA TERRA KWATÁ-LARANJAL

DATA

25/05/2020

MUNICÍPIO

Nova Olinda do Norte

COMUNIDADE

Terra Indígena Coatá-Laranjal

PARCEIROS DOADORES

Fundação Maggi

PARCEIROS DE GESTÃO E LOGÍSTICA

FAS e Funai



DISTRIBUIÇÃO DE 100 KITS DE HIGIENE NA RDS MAMIRAUÁ

DATA

25/05/2020

MUNICÍPIO

Fonte Boa

COMUNIDADE

Batalha de Baixo

BENEFICIÁRIOS

60 famílias, 400 pessoas

PARCEIROS DOADORES

P&G e Nova Kairu

PARCEIROS ENVOLVIDOS

FAS, Amurman



ENTREGA DE 100 CESTAS BÁSICAS PARA ASS DE CATADORES EM MANAUS

DATA

25/05/2020

MUNICÍPIO

Manaus

COMUNIDADE

Manaus

BENEFICIÁRIOS

100 catadores em 7 bairros

PARCEIROS DOADORES

Fundação Maggi

PARCEIROS ENVOLVIDOS

FAS



ALIANÇA COVID
AMAZONAS

Ações realizadas pela Aliança Semana **18 a 24 de maio**

**DIAGNÓSTICO,
TESTAGEM E
TRATAMENTO
IMEDIATO NO RIO
NEGRO**

DATA

24/05/2020

MUNICÍPIO

Manaus

COMUNIDADE

Comunidade Terra Preta

PARCEIROS ENVOLVIDOS

FAS e SEMSA



APOIO PARA BARREIRAS SANITÁRIAS E ENVIO DE MATERIAL NA TERRA INDÍGENA ANDIRÁ-MARAU

DATA

23/05/2020

MUNICÍPIO

Barreirinha

COMUNIDADE

Terra indígena Andirá-Marau

PARCEIROS ENVOLVIDOS

FAS e Funai

#Entrega De Cestas Básicas Nas Aldeias Indígenas

DISTRIBUIÇÃO DE CESTAS BÁSICAS NO RIO JURUÁ

DATA

23/05/2020

MUNICÍPIO

Eirunepé

COMUNIDADE

Rio Itucuma, Aldeia Flexeira e Morada nova.

PARCEIROS ENVOLVIDOS

SEAS, Fundo Brasil e Prefeitura Municipal de Eirunepé

Covid-19



PREFEITURA DE
EIRUNEPÉ



ENTREGA DE 100 TESTES RÁPIDOS NA RDS RIO NEGRO

DATA

23/05/2020

MUNICÍPIO

Irlanduba

COMUNIDADE

Puranga Conquista

PARCEIROS ENVOLVIDOS

DISEI Manaus, SEMSA Irlanduba e SEMA e FAS.



ENTREGA DE 1500 CESTAS BÁSICAS EM MANAUS E RIO NEGRO

DATA

22/05/2020

MUNICÍPIO

Puranga Conquista - Manaus
Aldeia Indígenas Kokama- Manaus
14 bairros de periferia - Manaus

COMUNIDADE

Três Unidos

PARCEIROS ENVOLVIDOS

Fundação Maggi e FAS



DISTRIBUIÇÃO DE 7200 SACHÊS PURIFICADORES PARA TERRA INDÍGENA NHAMUNDÁ

DATA

22/05/2020

MUNICÍPIO

Nhamundá

ALDEIAS

12

PARCEIROS ENVOLVIDOS P&G/ALIANÇA/DSEI PARINTINS



ENTREGA DE 100 TESTES RÁPIDOS NA APA DO RIO NEGRO

DATA

21/05/2020

MUNICÍPIO

Manaus

COMUNIDADE

Três Unidos

PARCEIROS ENVOLVIDOS

SUSAM, SEMA e FAS



DISTRIBUIÇÃO DE CESTAS BÁSICAS E 162 LATAS DE LEITE NA RDS RIO MADEIRA

DATA

20/05/2020

MUNICÍPIO

Nova Olinda do Norte

COMUNIDADE

Povo Mura

PARCEIROS

SEMAS, Prefeitura de Nova Olinda e FAS



DISTRIBUIÇÃO DE 300 CESTAS BÁSICAS NO TERRITÓRIO INDÍGENA NHAMUNDÁ/MAPUERA

DATA

18/05/2020

MUNICÍPIO

Nhamundá

TERRA INDÍGENA

Nhamundá/Mapuera

PARCEIROS ENVOLVIDOS

CGPH (articulação); Imaflora (doação das cestas); FAS (apoio com combustível); DSEI Parintins (barco para deslocamento e higienização na hora da entrega); CTL-Funai Nhamundá (complemento de combustível).



ALIANÇA COVID
AMAZONAS

Ações realizadas pela Aliança Semana **11 a 17 de maio**

DISTRIBUIÇÃO DE 1650 CESTAS BÁSICAS NO ALTO RIO NEGRO

DATA

17/05/2020

MUNICÍPIO:

São Gabriel da Cachoeira

COMUNIDADE:

14

PARCEIROS ENVOLVIDOS

FOIRN (articulação), FEI cestas,
Comitê de enfrentamento
higienização e ajuda na entrega





DISTRIBUIÇÃO DE 60 MIL CESTAS BÁSICAS NO ESTADO DO AMAZONAS

DATA

15/05/2020

MUNICÍPIO

32

COMUNIDADES

Amazonas

PARCEIROS ENVOLVIDOS

CONAB



ENTREGA DE INSUMOS GERAÇÃO DE RENDA DE EMPREENDEDORES LOCAIS EM MANAUS

DATA

15/05/2020

MUNICÍPIO

Manaus - Conj Águas Claras

TERRITÓRIO

Estado

PARCEIROS ENVOLVIDOS

Bemol e Singulari Consultoria

AÇÃO DE ORIENTAÇÃO PREVENTIVA E ENTREGA DE KITS DE HIGIENE NO RIO MADEIRA

DATA

12/05/2020

MUNICÍPIO

Nova Olinda do Norte

TERRITÓRIO

Rio Madeira

PARCEIROS ENVOLVIDOS

SEMSA e CREAS



ENTREGA DE CESTAS BÁSICAS E FRALDAS PARA CRIANÇAS DE MANAUS

DATA

08/05/2020

MUNICÍPIO

Manaus

TERRITÓRIO

Amazonas

PARCEIROS ENVOLVIDOS

Bemol, Singulari Consultoria e
ACNUR



ENTREGA DE 100 CESTAS BÁSICAS PARA CATADORES EM MANAUS

DATA

05/05/2020

MUNICÍPIO

Manaus - 7 bairros

TERRITÓRIO

Estado

PARCEIROS ENVOLVIDOS

Fundação Maggi e FAS



ENTREGA DE 300 CESTAS BÁSICAS PARA O POVO KOKAMA

DATA

30/04//2020

MUNICÍPIO

Manaus

COMUNIDADE

Povo Kokama

PARCEIROS ENVOLVIDOS

Fundação Maggi



ENTREGA DE 2 MÁQUINAS DE COSTURA PARA O POVO KOKAMA

DATA

30/04//2020

MUNICÍPIO

Manaus

TERRITÓRIO

Estado

PARCEIROS ENVOLVIDOS

Bemol, Singulari Consultoria e
Federação Kokama



**PRODUÇÃO DE 7.500
MÁSCARAS PARA 10
GRUPOS DE COSTUREIRAS
EM MANAUS**

DATA

24/04/2020

MUNICÍPIO

Manaus

TERRITÓRIO

Estado

PARCEIROS ENVOLVIDOS

Bemol e Singulari Consultoria



ALIANÇA COVID
AMAZONAS

BOLETIM ALIANÇA COVID AMAZONAS

Acesse nosso site

<https://fas-amazonas.org/alianca-coronavirus/>

Conheça nossos membros

<https://fas-amazonas.org/parceiros/>

Doe para a Aliança

<https://fas-amazonas.org/>