



ALIANÇA COVID
AMAZONAS

BOLETIM ALIANÇA COVID AMAZONAS

Território Indígena Período de abril à julho

Boletim *ALIANÇA COVID AMAZONAS* é um informativo produzido pela “Aliança dos Povos Indígenas e Populações Tradicionais e Organizações Parceiras do Amazonas para o Enfrentamento do Coronavírus”.

07
Edição

*Informações sujeitas a alterações em razão da sistematização de dados dos parceiros da Aliança



Aliança dos Povos Indígenas e Populações Tradicionais e Organizações Parceiras do Amazonas para o Enfrentamento do Coronavírus

ECOSSISTEMA

88 parceiros

INSTITUIÇÕES DE GOVERNO

SUSAM, SEMA, SEAS, , FVS, FMT, FUNAI, DSEI, SEJUSC, SESAI, MPF-AM, FEI, MDH, PRT-11, ICMBio, Casa Civil da Presidência da República, SEPROR

INSTITUIÇÕES DE ENSINO, PESQUISA E INOVAÇÃO

UEA, FIOCRUZ, ABio, FUNATI, Faculdades Nilton Lins, UFAM e IFAM.

INSTITUIÇÕES INTERNACIONAIS

WFP, PNUMA, ACNUR, Embaixada da França e Embaixada da Irlanda



ORGANIZAÇÕES NÃO-GOVERNAMENTAIS

FAS, CNS, COIAB, FOIRN, FRAM, IAA, SDSN-Amazônia, IDESAM, ICS, Childfund Brasil, Fundação Avina, OAK Foundation, Instituto Arapyau, Radar COVID-19, Academia Amazonense de Medicina, Associação Médica do Amazonas, Grupo TransformAÇÃO, Hermanitos, Fridays for Future, MTAC

PREFEITURAS

Prefeituras Municipais de Novo Aripuanã, Carauari, Itapiranga, Nova Olinda do Norte, Tefé, Iranduba, Uarini, Manicoré, Fonte Boa e Eirunepé.

ORGANIZAÇÕES COMUNITÁRIAS

RDSs: do Rio Negro, Canumã, Mamirauá, do Rio Amapá, Puranga Conquista, do Rio Madeira, Piagaçu-Purus, do Juma, do Uatumã, Amanã, RESEX do Rio Gregório, FE de Maués, Rip Arte/REUSA, Banho do Bem, Vidas Indígenas Importam.

EMPRESAS

Marriott, LASA, AME Digital, P&G, Microsoft, SAP, Unicoba, Schneider Electric, Coca-Cola, Klabin, Welight, BEMOL, Singulari, Fundação Maggi, Instituto C&A



APRESENTAÇÃO

O estado do Amazonas tem uma das situações mais graves do país na crise do Coronavírus. Os impactos da pandemia podem ser maiores entre os povos indígenas e populações tradicionais do Amazonas. São brasileiros e brasileiras que moram em locais remotos do estado, sem serviços básicos de saúde, energia, internet e água tratada. Por isso, a “Aliança dos Povos Indígenas e Populações Tradicionais e Organizações Parceiras do Amazonas para o Enfrentamento do Coronavírus” está implementando, em conjunto com mais de 80 parceiros.

A proposta é atingir 19 mil famílias em Unidades de Conservação e Terras Indígenas para fornecer informações relevantes de prevenção e cuidados com a higiene, distribuir alimentos básicos e produtos de higiene que não se encontram facilmente em comunidades ribeirinhas remotas, treinar técnicos de saúde, nas comunidades, para atendimento básico às famílias e transportar pacientes críticos via ambulanchas.



GESTÃO E TRANSPARÊNCIA



Os recursos da ALIANÇA são gerenciados diretamente pelos seus membros, conforme seus orçamentos e captações de recursos.

As doações em recursos financeiros assegurados pela FAS são divulgadas neste boletim e no seu site, seguem os seus protocolos de gestão interna e auditoria externa pela PwC. O uso dos recursos segue um plano de aplicação de recursos acordados com os doadores e prioridades definidas pela ALIANÇA.

As doações em materiais, equipamentos e logística refletem as informações fornecidas pelos parceiros.

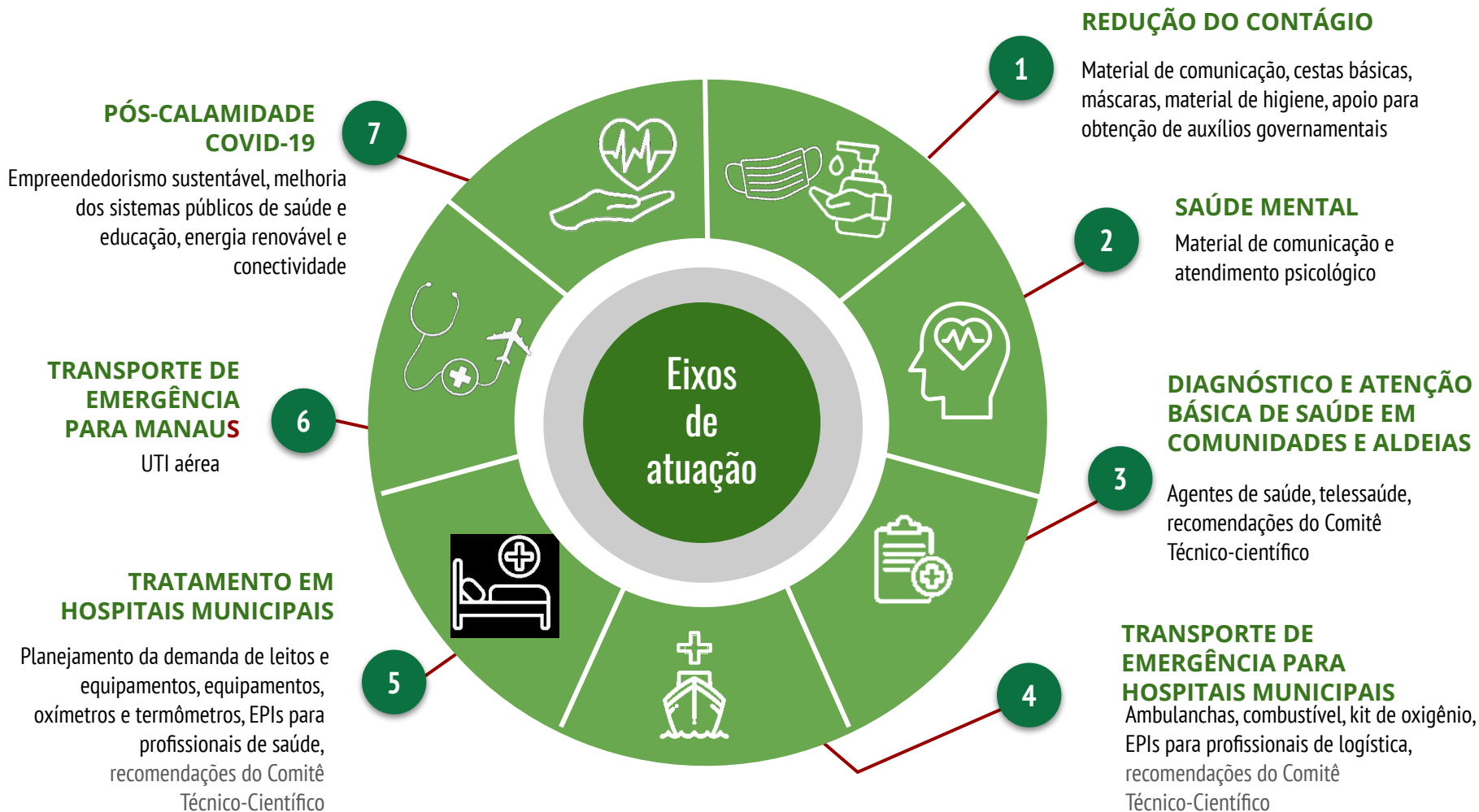

Referência: 20-26/07/2020

Informações atualizadas em 30/07/2020.

AÇÕES DA ALIANÇA

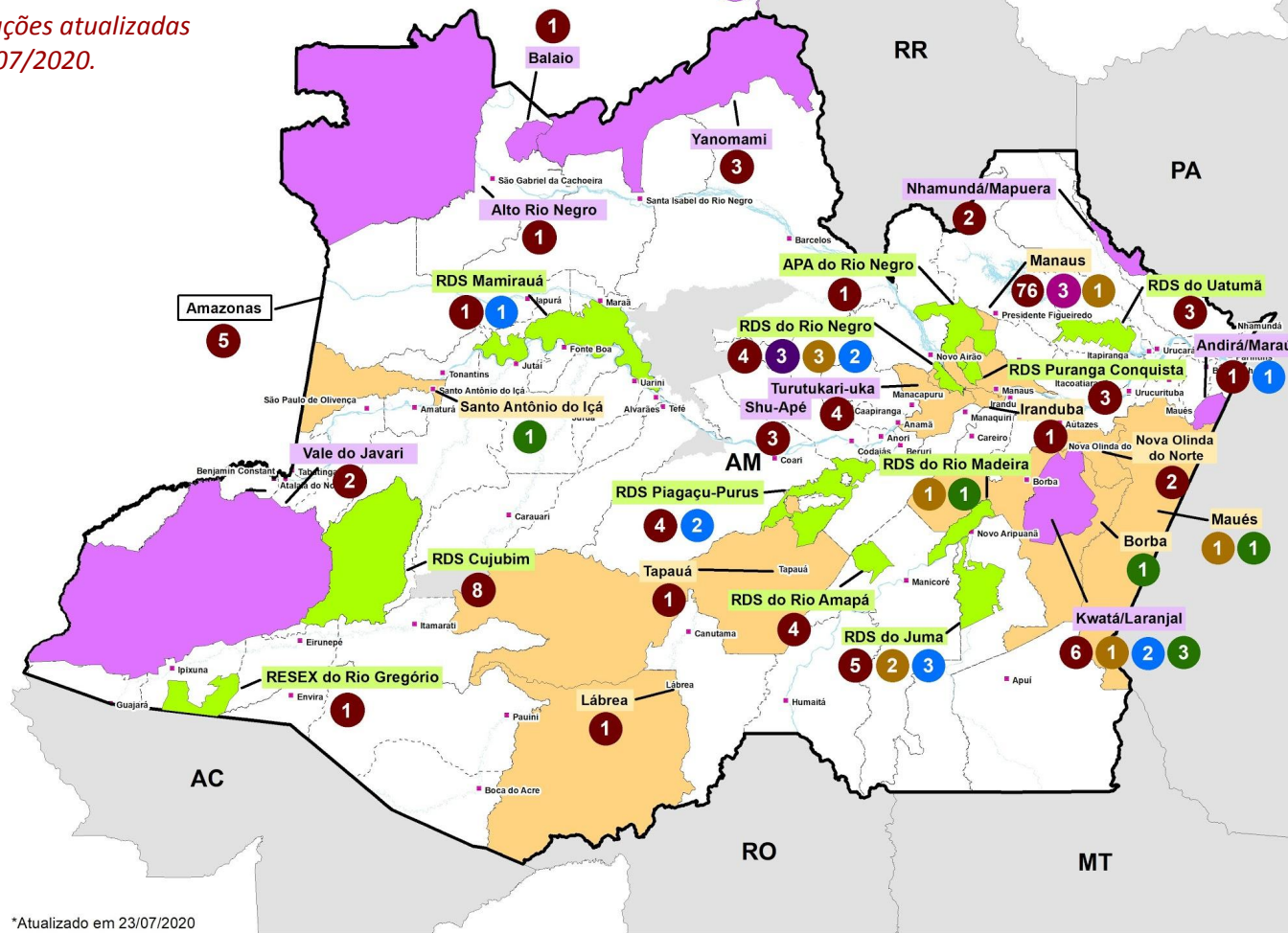

Legenda

- Sedes Municipais
- Limite municipal
- UC Estadual¹
- Terra Indígena
- Hidrografia
- Limite municipal
- Amazonas

Eixos estratégicos

(Nº de ações realizadas)

- Redução do contágio
- Saúde mental
- Diagnóstico e atenção básica de saúde em comunidades e aldeias
- Transporte de emergência para hospitais municipais
- Tratamento em hospitais municipais
- Transporte de emergência para Manaus
- Pós-calamidade COVID-19

¹Unidade de Conservação Estadual
²Reserva de Desenvolvimento Sustentável
³Área de Proteção Ambiental
⁴Reserva Extrativista



ENTREGA DE 900 KITS DE ALIMENTO E HIGIENE PARA POVOS INDÍGENAS NO RIO PURUS E MÉDIO RIO NEGRO

DATA

24/07/2020

MUNICÍPIO

Santa Isabel, Lábrea e Tapauá

COMUNIDADE

Povos Yanomami, Paumari, Apurinã, Deni, Jamamadi e Jarauwara

PARCEIROS ENVOLVIDOS

SOS Amazônia, Friday for Future e FAS



**ENTREGA DE 620 CESTAS
BÁSICAS PARA
COMUNIDADES INDÍGENAS
EM MANAUS**

DATA

21/07/2020

MUNICÍPIO

Manaus

BENEFICIÁRIOS

11 comunidades indígenas

PARCEIROS ENVOLVIDOS

SOS Amazônia e FAS



GASOLINA PARA ENTREGA 350 CESTAS BÁSICAS E 350 KITS DE HIGIENE DE PARA POVOS INDÍGENAS

DATA

15/07/2020

MUNICÍPIO

Nhamundá

BENEFICIÁRIOS

14 famílias Indígenas do povo
Hexkaryana

PARCEIROS ENVOLVIDOS

FAS/Aliança, Copafloa, Imaflora,
DSEI/PIN



**ENTREGA DE 720 UNIDADES
ÁLCOOL GEL, 12.699
SABONETES, 4.248
BARBEADORES E 151 GUIAS
DE RECOMENDAÇÕES
BÁSICAS PARA POVOS
INDÍGENAS**

DATA

13/07/2020

MUNICÍPIO

Barreirinha, Boa Vista do Ramos,
Maués, Nhamundá e Parintins.

BENEFICIÁRIOS

16.433 Indígenas dos povos
Sateré-Mawé e Hexkaryana

PARCEIROS ENVOLVIDOS

FAS/Aliança, UNICEF, SEJUSC
PIM e DSEI/PIN



**ENTREGA DE 1.350 KG DE
SAL PARA 63 POVOS
INDÍGENAS NO TI VALE DO
JAVARI**

DATA

04/07/2020

MUNICÍPIO

Atalaia do Norte

POVOS

Kanamary, Kulina, Mayoruna,
Marubo, Matis e Korubo

BENEFICIÁRIOS

63 aldeias, 1433 famílias

PARCEIROS ENVOLVIDOS

FAS, COIAB, UNIVAJA, FUNAI
VJ, DSEI VJ, Greenpeace



**ENTREGA DE 150 KITS DE
PESCA E 10.800
PURIFICADORES DE ÁGUA
PARA POVOS INDÍGENAS
NO TI VALE DO JAVARI**

DATA

04/07/2020

MUNICÍPIO

Atalaia do Norte

POVOS

Kanamary, Kulina, Mayoruna,
Marubo, Matis e Korubo

BENEFICIÁRIOS

63 aldeias

PARCEIROS ENVOLVIDOS

FAS, COIAB, UNIVAJA, FUNAI VJ,
DSEI VJ, Greenpeace



ENTREGA DE CESTAS BÁSICAS, UNIDADES DE ÁLCOOL EM GEL E 600 BARBEADORES PARA POVOS INDÍGENAS

DATA

04/07/2020

MUNICÍPIO

Irlanduba e Manacapuru

POVOS

Kambeba e Sateré-Mawé.

BENEFICIÁRIOS

72 famílias

PARCEIROS ENVOLVIDOS

FAS, AISA, Cidades Sustentáveis e
SOS AMAZÔNIA



ENTREGA DE 50 UNID. DE ÁLCOOL EM GEL E 300 BARBEADORES NO CENTRO DE MEDICINA INDÍGENA BAHSERIKOWI

DATA

04/07/2020

MUNICÍPIO

Manaus

POVOS

Sateré-Mawé, Tukano, Tuyuka,
Dessana, Baniwá

BENEFICIÁRIOS

22 famílias

PARCEIROS ENVOLVIDOS

FAS, BAHSERIKOWI, Cidades
Sustentáveis e SOS AMAZÔNIA



ENTREGA DE 155 CESTAS BÁSICAS E KITS DE HIGIENE PARA POVOS INDÍGENAS

DATA

03/07/2020

MUNICÍPIO

Manaus

LOCALIDADE

5 comunidades indígenas

BENEFICIÁRIOS

155 famílias

PARCEIROS ENVOLVIDOS

FAS e Fridays for Future



ENTREGA DE 34.560 UNIDADES DE GILLETTE PARA POVOS INDÍGENAS E BAIRROS PERIFÉRICOS

DATA

27/06/2020

MUNICÍPIO

Manaus

LOCALIDADE

5 territórios na zona urbana

BENEFICIÁRIOS

8640 famílias

PARCEIROS ENVOLVIDOS

Gillette, P&G e FAS



EMBARQUE DE AMBULANCHA PARA POVOS INDÍGENAS

DATA

25/06/2020

MUNICÍPIO

Borba - Nova Olinda

COMUNIDADE

Mundurukus

PARCEIROS ENVOLVIDOS

Ball



**ENTREGA DE 250 CESTAS
BÁSICAS NA BR 397 KM 100
REGIÃO DO IÇANA E MÉDIO
RIO NEGRO**

DATA

19 A 28/06

MUNICÍPIO

São Gabriel da Cachoeira

COMUNIDADES

17 comunidades indígenas

BENEFICIÁRIOS

2500 pessoas

PARCEIROS ENVOLVIDOS

FOIRN, SESAI, Greenpeace e
FAS



ENTREGA DE 250 CESTAS BÁSICAS EM TERRAS INDÍGENAS

DATA

18/06/2020

MUNICÍPIO

São Gabriel da Cachoeira

COMUNIDADES

Povos Baniwá, Baré, Tukano,
Dessana

PARCEIROS ENVOLVIDOS

Greenpace, Foirn



CAPACITAÇÃO DE AIS E AISAN EM TERRAS INDÍGENAS

DATA

17/06/2020

MUNICÍPIO

Maués

COMUNIDADES

Polo Base Vila Nova II, do Rio
Marau e Município de Maués-AM

PARCEIROS

DSEI PARINTINS



CAPACITAÇÃO PARA CONFEÇÃO DE MÁSCARAS PARA MULHERES INDÍGENAS KOKAMA EM MANAUS

DATA

11/06/2020

MUNICÍPIO

Manaus

COMUNIDADE

Povo Kokama

BENEFICIÁRIOS

Mulheres que produzem
máscaras na comunidade

PARCEIROS DOADORES, DE GESTÃO E LOGÍSTICA

FAS e Federação Kokama

Foto: Gilmar Munduruku



ENTREGA DE CESTAS BÁSICAS E ATENDIMENTO DE SAÚDE EM TI KWATÁ-LARANJAL

DATA

08/06/2020

MUNICÍPIO

Borba

COMUNIDADE

Nova Esperança

BENEFICIÁRIOS

900 famílias

PARCEIROS DOADORES E GESTÃO E LOGÍSTICA

FEI e FAS



ENTREGA DE 1420 CESTAS BÁSICAS NOS MUNICÍPIOS DE MANACAPURU E MANAUS

DATA

04/06/2020

MUNICÍPIO

Manacapuru e Manaus

BENEFICIÁRIOS

310 em Manaus e 710 famílias
em Manacapuru

PARCEIROS DOADORES

Conab e Funai

PARCEIROS DE GESTÃO E LOGÍSTICA

Exército Brasileiro



ENTREGA DE CESTAS BÁSICAS, LEGUMES E FRUTAS PARA OS POVOS SATERE, MURA E TIKUNA

DATA

04/06/2020

MUNICÍPIO

Manaus

COMUNIDADE

URYRY Colonia Antônio Aleixo

PARCEIROS DOADORES

Fundação Amaggi e SEJUSC

PARCEIROS DE GESTÃO E LOGÍSTICA

FAS



ENTREGA DE 300 CESTAS BÁSICAS E KITS PARA ACS/AIS NA APA DO RIO NEGRO E MANAUS

DATA

01/06/2020

MUNICÍPIO

Manaus

COMUNIDADE

7 na Puranga Conquista e 8 na
Três Unidos

BENEFICIÁRIOS

300 famílias e 1200 pessoas

PARCEIRO DOADOR E GESTÃO DE LOGÍSTICA

FAS



ENTREGA DE TESTES RÁPIDOS, MEDICAMENTOS E EPI's NA APA RIO NEGRO E RDS DO RIO NEGRO

DATA

30/05/2020

MUNICÍPIO

Iranduba e Manaus

COMUNIDADE

Tumbira e Três Unidos

PARCEIROS DOADORES

DSEI, SUSAM, SEMA

PARCEIROS DE GESTÃO E LOGÍSTICA

FAS e SEMA



ATENDIMENTO PSICOLÓGICO VIA TELESSAÚDE NA APA RIO NEGRO E RDS DO RIO NEGRO

DATA

30/05/2020

MUNICÍPIO

Iranduba e Manaus

COMUNIDADE

Tumbira e Três Unidos

BENEFICIÁRIOS

7 pessoas

PARCEIROS DOADORES

SUSAM, UEA, FUNATI

PARCEIROS DE GESTÃO E LOGÍSTICA

FAS e SEMA



ENTREGA DE 50 CESTAS BÁSICAS NA APA RIO NEGRO E RDS DO RIO NEGRO

DATA

30/05/2020

MUNICÍPIO

Irlanduba

COMUNIDADE

Tumbira e Três Unidos

BENEFICIÁRIOS

50 famílias

PARCEIROS DOADORES

SEJUSC, SUSAN,UEA e AVINA

PARCEIROS DE GESTÃO E LOGÍSTICA

FAS e SEMA



ENTREGA DE CESTAS BÁSICAS PARA POVOS INDÍGENAS EM MANAUS

DATA

27/05/2020

MUNICÍPIO

Manaus

COMUNIDADE

Aldeia Turutukari-uka estrada de
Manacapuru km 49

BENEFICIÁRIOS

247 pessoas

PARCEIROS DOARES

Fundação Maggi e FAS

PARCEIROS ENVOLVIDOS

FAS e Federação Kokama



DISTRIBUIÇÃO DE 150 CESTAS BÁSICAS NA TERRA KWATÁ-LARANJAL

DATA

25/05/2020

MUNICÍPIO

Nova Olinda do Norte

COMUNIDADE

Terra Indígena Coatá-Laranjal

PARCEIROS DOADORES

Fundação Maggi

PARCEIROS DE GESTÃO E LOGÍSTICA

FAS e Funai



APOIO PARA BARREIRAS SANITÁRIAS E ENVIO DE MATERIAL NA TERRA INDÍGENA ANDIRÁ-MARAU

DATA

23/05/2020

MUNICÍPIO

Barreirinha

COMUNIDADE

Terra indígena Andirá-Marau

PARCEIROS ENVOLVIDOS

FAS³¹, Funai, DSEI Parintins e
CGTSM



DISTRIBUIÇÃO DE 7200 SACHÊS PURIFICADORES PARA TERRA INDÍGENA NHAMUNDÁ

DATA

22/05/2020

MUNICÍPIO

Nhamundá

ALDEIAS

12

PARCEIROS ENVOLVIDOS

P&G/ALIANÇA/DSEI

PARINTINS



ENTREGA DE 100 TESTES RÁPIDOS NA APA DO RIO NEGRO

DATA

21/05/2020

MUNICÍPIO

Manaus

COMUNIDADE

Três Unidos

PARCEIROS ENVOLVIDOS

SUSAM, SEMA e FAS



DISTRIBUIÇÃO DE 300 CESTAS BÁSICAS NO TERRITÓRIO INDÍGENA NHAMUNDÁ/MAPUERA

DATA

18/05/2020

MUNICÍPIO

Nhamundá

TERRA INDÍGENA

Nhamundá/Mapuera

PARCEIROS ENVOLVIDOS

CGPH (articulação); Imaflora (doação das cestas); FAS (apoio com combustível); DSEI Parintins (barco para deslocamento e higienização na hora da entrega); CTL-Funai Nhamundá (complemento de combustível).



ENTREGA DE 300 CESTAS BÁSICAS PARA O POVO KOKAMA

DATA

30/04/2020

MUNICÍPIO

Manaus

COMUNIDADE

Povo Kokama

PARCEIROS ENVOLVIDOS

Fundação Maggi



ENTREGA DE 2 MÁQUINAS DE COSTURA PARA O POVO KOKAMA

DATA

30/04/2020

MUNICÍPIO

Manaus

TERRITÓRIO

Estado

PARCEIROS ENVOLVIDOS

Bemol, Singulari Consultoria e
Federação Kokama



**PRODUÇÃO DE 7.500
MÁSCARAS PARA 10
GRUPOS DE
COSTUREIRAS EM
MANAUS**

DATA

24/04/2020

MUNICÍPIO

Manaus

TERRITÓRIO

Estado

**PARCEIROS
ENVOLVIDOS**

Bemol e Singulari Consultoria



ALIANÇA COVID
AMAZONAS

BOLETIM ALIANÇA COVID AMAZONAS

Acesse nosso site

<https://fas-amazonas.org/alianca-coronavirus/>

Conheça nossos membros

<https://fas-amazonas.org/parceiros/>

Doe para a Aliança

<https://fas-amazonas.org/>