



ALIANÇA COVID  
AMAZONAS

---

---

# BOLETIM ALIANÇA COVID AMAZONAS

---

---

Semana **20 a 26 de julho**

Boletim *ALIANÇA COVID AMAZONAS* é um informativo produzido pela “Aliança dos Povos Indígenas e Populações Tradicionais e Organizações Parceiras do Amazonas para o Enfrentamento do Coronavírus”.

**11**

Edição

\*Informações sujeitas a alterações em razão da sistematização de dados dos parceiros da Aliança



Aliança dos Povos Indígenas e Populações Tradicionais e Organizações Parceiras do Amazonas para o Enfrentamento do Coronavírus

## ECOSSISTEMA

# 88 parceiros

### INSTITUIÇÕES DE GOVERNO

SUSAM, SEMA, SEAS, , FVS, FMT, FUNAI, DSEI, SEJUSC, SESAI, MPF-AM, FEI, MDH, PRT-11, ICMBio, Casa Civil da Presidência da República, SEPROR

### INSTITUIÇÕES DE ENSINO, PESQUISA E INOVAÇÃO

UEA, FIOCRUZ, ABio, FUNATI, Faculdades Nilton Lins, UFAM e IFAM.

### INSTITUIÇÕES INTERNACIONAIS

WFP, PNUMA, ACNUR, Embaixada da França e Embaixada da Irlanda



+ 349  
doadores individuais

### ORGANIZAÇÕES NÃO-GOVERNAMENTAIS

FAS, CNS, COIAB, FOIRN, FRAM, IAA, SDSN-Amazônia, IDESAM, ICS, Childfund Brasil, Fundação Avina, OAK Foundation, Instituto Arapyau, Radar COVID-19, Academia Amazonense de Medicina, Associação Médica do Amazonas, Grupo TransformAÇÃO, Hermanitos, Fridays for Future, MTAC

### PREFEITURAS

Prefeituras Municipais de Novo Aripuanã, Carauari, Itapiranga, Nova Olinda do Norte, Tefé, Iranduba, Uarini, Manicoré, Fonte Boa e Eirunepé.

### ORGANIZAÇÕES COMUNITÁRIAS

RDSs: do Rio Negro, Canumã, Mamirauá, do Rio Amapá, Puranga Conquista, do Rio Madeira, Piagaçu-Purus, do Juma, do Uatumã, Amanã, RESEX do Rio Gregório, FE de Maués, Rip Arte/REUSA, Banho do Bem, Vidas Indígenas Importam.

### EMPRESAS

Marriott, LASA, AME Digital, P&G, Microsoft, SAP, Unicoba, Schneider Electric, Coca-Cola, Klabin, Welight, BEMOL, Singulari, Fundação Maggi, Instituto C&A



## APRESENTAÇÃO

O estado do Amazonas tem uma das situações mais graves do país na crise do Coronavírus. Os impactos da pandemia podem ser maiores entre os povos indígenas e populações tradicionais do Amazonas. São brasileiros e brasileiras que moram em locais remotos do estado, sem serviços básicos de saúde, energia, internet e água tratada. Por isso, a “Aliança dos Povos Indígenas e Populações Tradicionais e Organizações Parceiras do Amazonas para o Enfrentamento do Coronavírus” está implementando, em conjunto com mais de 80 parceiros.

A proposta é atingir 19 mil famílias em Unidades de Conservação e Terras Indígenas para fornecer informações relevantes de prevenção e cuidados com a higiene, distribuir alimentos básicos e produtos de higiene que não se encontram facilmente em comunidades ribeirinhas remotas, treinar técnicos de saúde, nas comunidades, para atendimento básico às famílias e transportar pacientes críticos via ambulanchas.



## GESTÃO E TRANSPARÊNCIA

Os recursos da ALIANÇA são gerenciados diretamente pelos seus membros, conforme seus orçamentos e captações de recursos.

As doações em recursos financeiros assegurados pela FAS são divulgadas neste boletim e no seu site, seguem os seus protocolos de gestão interna e auditoria externa pela PwC. O uso dos recursos segue um plano de aplicação de recursos acordados com os doadores e prioridades definidas pela ALIANÇA.

As doações em materiais, equipamentos e logística refletem as informações fornecidas pelos parceiros.





## PRINCIPAIS RESULTADOS DAS AÇÕES DA ALIANÇA



Última atualização: 30/07/2020 10:16:36

**Ações realizada**  
81

**Municípios**  
19 de 32

**Territórios**  
39

**Comunidades/Aldeias/Bairros**  
1.048

**Famílias**  
24.424

**Pessoas**  
105.638

**Pessoas beneficiadas por município do interior do AM(estimativa)**



**Municípios beneficiados pela ALIANÇA**

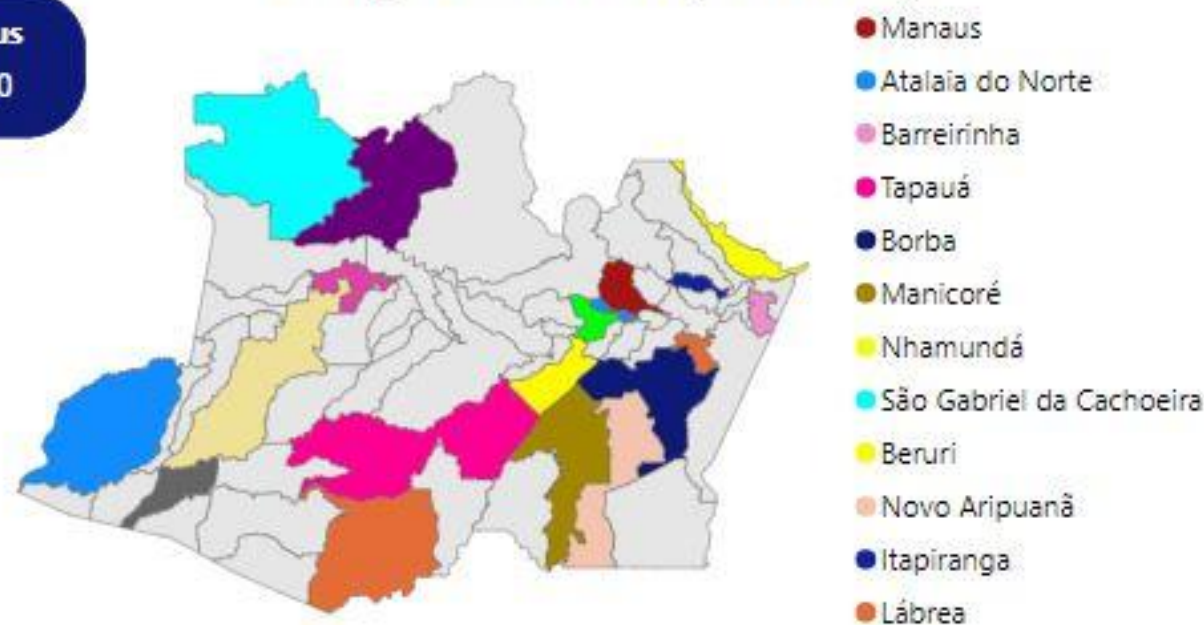

**Quantidade de itens doados por município de atendimento**



MUNICÍPIOS

BAIRROS DE MANAUS

UC

TI

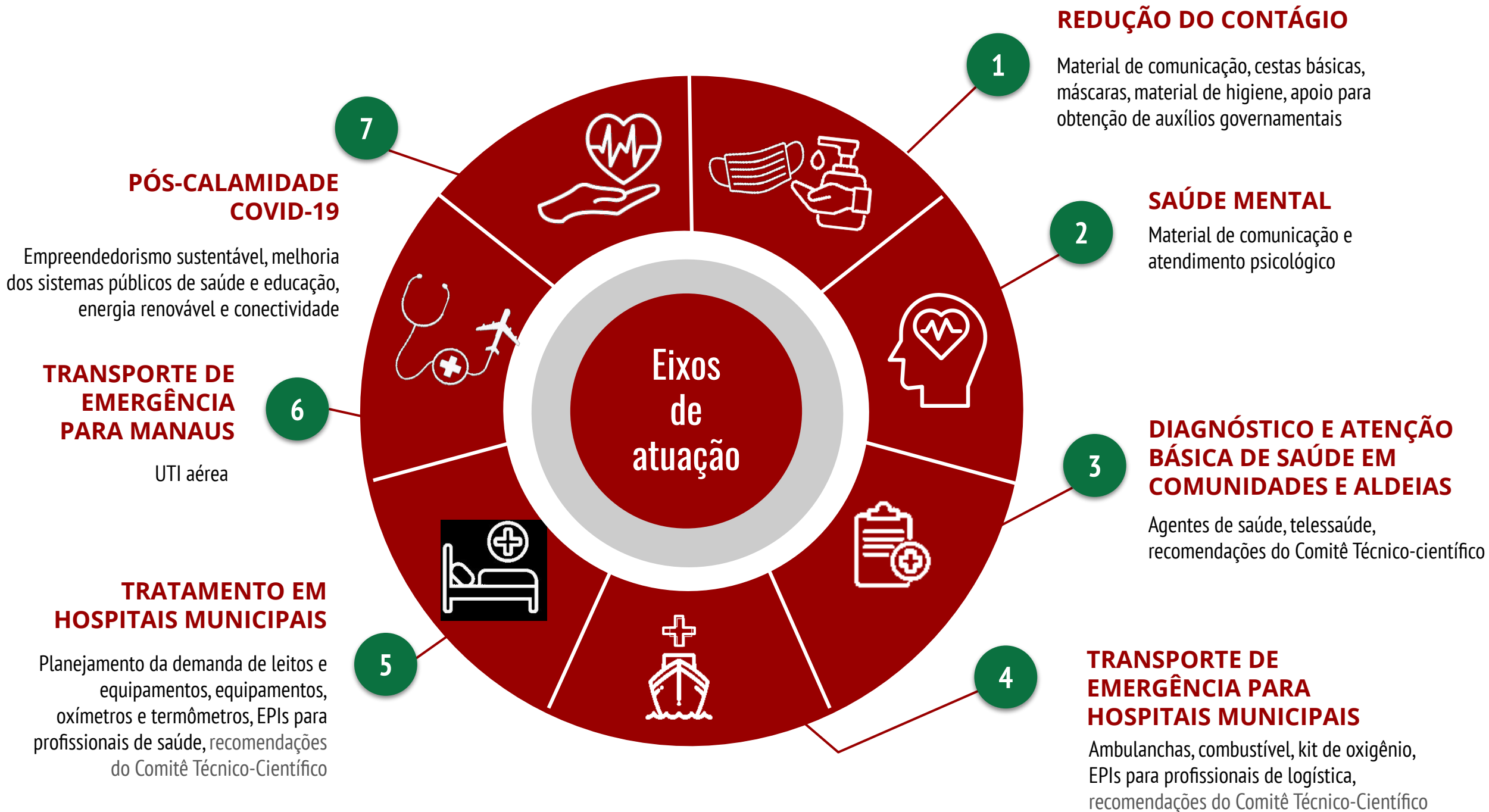



Aliança dos Povos Indígenas e  
Populações Tradicionais e Organizações  
Parceiras do Amazonas para o  
Enfrentamento do Coronavírus

## RADAR DA COMUNICAÇÃO

Informações atualizadas em 30/07/2020.

# 1.266

## PRODUTOS DE COMUNICAÇÃO

# 722

NOTÍCIAS VEICULADAS  
NA IMPRENSA

# 30

VÍDEOS

# 21

PEÇAS GRÁFICAS

# 396

POSTS NAS REDES SOCIAIS  
DA FAS

# 14

SPOTS

# 40

LIVES

# 30

BOLETINS

# 13

NOTÍCIAS NO SITE  
DA FAS



Referência: 20-26/07/2020

Informações atualizadas em 30/07/2020.

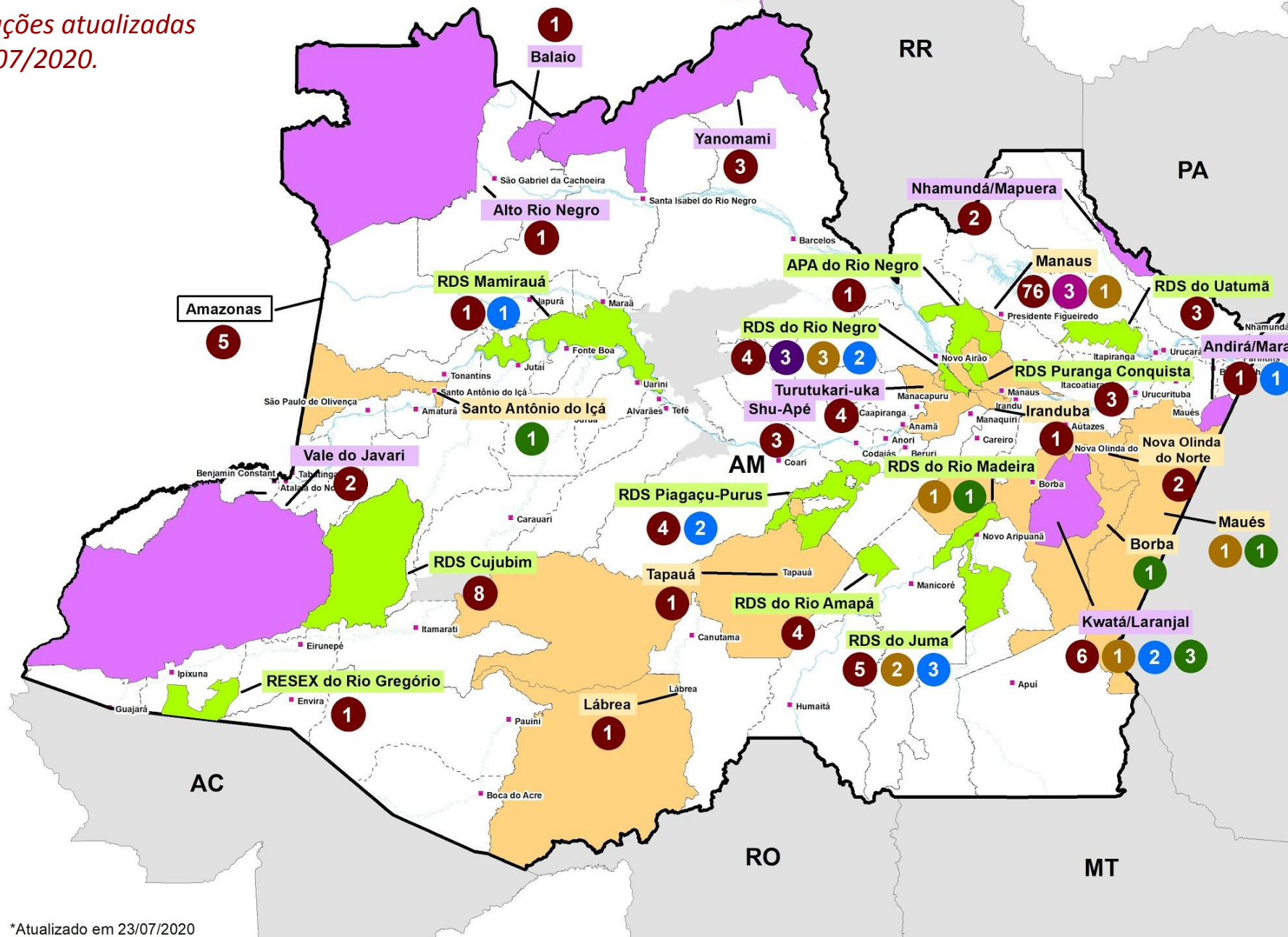

## AÇÕES DA ALIANÇA

### Legenda

- Sedes Municipais
- ▭ Limite municipal
- ▭ UC Estadual<sup>1</sup>
- ▭ Terra Indígena
- ▭ Hidrografia
- ▭ Limite municipal
- ▭ Amazonas

### Eixos estratégicos

(Nº de ações realizadas)

- Redução do contágio
- Saúde mental
- Diagnóstico e atenção básica de saúde em comunidades e aldeias
- Transporte de emergência para hospitais municipais
- Tratamento em hospitais municipais
- Transporte de emergência para Manaus
- Pós-calamidade COVID-19

<sup>1</sup>Unidade de Conservação Estadual  
\*Reserva de Desenvolvimento Sustentável  
\*Área de Proteção Ambiental  
\*Reserva Extrativista



ALIANÇA COVID  
AMAZONAS

# Ações realizadas pela Aliança Período **20 a 26 de julho**





## **ENTREGA DE CESTAS BÁSICAS, KITS DE HIGIENE, MATERIAL DE LIMPEZA, MÁSCARAS E ORIENTAÇÃO**

### **DATA**

24/07/2020

### **MUNICÍPIO**

Nova Olinda do Norte

### **COMUNIDADE**

Lago do Jauari

### **PARCEIROS ENVOLVIDOS**

Prefeitura de Nova Olinda do  
Norte e FAS





# **ENTREGA DE 900 KITS DE ALIMENTO E HIGIENE PARA POVOS INDÍGENAS NO RIO PURUS E MÉDIO RIO NEGRO**

## **DATA**

24/07/2020

## **MUNICÍPIO**

Santa Isabel, Lábrea e Tapauá

## **COMUNIDADE**

Povos Yanomami, Paumari, Apurinã, Deni, Jamamadi e Jarauwara

## **PARCEIROS ENVOLVIDOS**

SOS Amazônia, Friday for Future e FAS





## **CONVERSÃO DOS CARTÕES DO PROGRAMA MUNDIAL DE ALIMENTOS EM 1457 CESTAS BÁSICAS**

### **DATA**

24/07/2020

### **MUNICÍPIO**

Manaus

### **BENEFICIÁRIOS**

RDS Canumã e Florest de  
Maués

### **PARCEIROS ENVOLVIDOS**

WFP, e FAS





## **AÇÃO DE CRÉDITO E ORIENTAÇÃO AOS PESCADORES ARTESANAIS DO RIO SOLIMÕES**

### **DATA**

23/07/2020

### **MUNICÍPIO**

Tefé, Alvarães e Uarini

### **PARCEIROS ENVOLVIDOS**

SEPROR/IDAM e AFEAM





## **INSTALAÇÃO DE ENERGIA SOLAR NO NCS VICTOR CIVITA, NA RDS JUMA**

### **DATA**

23/07/2020

### **MUNICÍPIO**

Novo Aripuanã

### **COMUNIDADE**

Comunidade Abelha

### **PARCEIROS ENVOLVIDOS**

Arapyau e FAS





## **CONSULTORIA PARA GRUPOS DE COSTUREIRAS PARA A CONFEÇÃO DE 1875 MÁSCARAS**

### **DATA**

22/07/2020

### **MUNICÍPIO**

Parintins, Maués e Nhamundá

### **BENEFICIÁRIOS**

8 grupos de costureiras

### **PARCEIROS ENVOLVIDOS**

Klabin e FAS



## **ENTREGA DE 180 PASTAS DENTAIS SEM MENTA E 20 TRATAMENTOS BIOFAO NO MUNICÍPIO DE IRANDUBA**

### **DATA**

22/07/2020

### **MUNICÍPIO**

Iranduba

### **BENEFICIÁRIOS**

200 pessoas

### **PARCEIROS ENVOLVIDOS**

Instituto BioFAO, Prefeitura de Iranduba e FAS





**ENTREGA DE 620 CESTAS  
BÁSICAS PARA  
COMUNIDADES  
INDÍGENAS EM MANAUS**

**DATA**

21/07/2020

**MUNICÍPIO**

Manaus

**BENEFICIÁRIOS**

11 comunidades indígenas

**PARCEIROS ENVOLVIDOS**

SOS Amazônia e FAS





## **ENTREGA DE 40 CESTAS BÁSICAS PARA A CASA DE SARA NO MUNICÍPIO DE IRANDUBA**

### **DATA**

21/07/2020

### **MUNICÍPIO**

Iranduba

### **BENEFICIÁRIOS**

40 famílias

### **PARCEIROS ENVOLVIDOS**

Maggi e FAS





## **RECEBIMENTO DE 250.000 MÁSCARAS DE TECIDO NA SEDE DA FAS**

### **DATA**

21/07/2020

### **MUNICÍPIO**

Manaus

### **PARCEIROS ENVOLVIDOS**

Havaianas e FAS



ALIANÇA COVID  
AMAZONAS

# Ações realizadas pela Aliança Período **13 a 19 de julho**





## **ENTREGA DE ÁLCOOL GEL, KITS DE HIGIENE E BARBEADORES NA RDS RIO MADEIRA**

### **DATA**

17/07/2020

### **MUNICÍPIO**

Novo Aripuanã

### **BENEFICIÁRIOS**

44 comunidades, 500 famílias e  
2500 pessoas

### **PARCEIROS ENVOLVIDOS**

AAV, FAS, Prefeitura de  
Iranduba, Marriot, LASA, Setubal  
3G, Arapyau, P&G e SEMA





**ENTREGA DE 3014  
CESTAS BÁSICAS PARA  
POVOS INDÍGENAS DO  
MUNICÍPIO DE MAUÉS**

**DATA**

16/07/2020

**MUNICÍPIO**

Maués

**BENEFICIÁRIOS**

1507 famílias

**PARCEIROS ENVOLVIDOS**

Conab, FUNAI, MMFDH





## **EMBARQUE DE 203 CAIXAS DE ÁLCOOL GEL E BARBEADORES PARA A RDS MAMIRAUÁ**

### **DATA**

16/07/2020

### **MUNICÍPIO**

Tefé

### **PARCEIROS ENVOLVIDOS**

PIR ROSNEFT e FAS



## **RECEBIMENTO DE 700 CARTÕES DE ALIMENTAÇÃO PARA COMPRA SOLIDÁRIA**

### **DATA**

15/07/2020

### **MUNICÍPIO**

Manaus (Sede da FAS)

### **BENEFICIÁRIOS**

700 famílias

### **PARCEIROS ENVOLVIDOS**

WFP e Grupo Carrefour Brasil





**GASOLINA PARA ENTREGA  
350 CESTAS BÁSICAS E 350  
KITS DE HIGIENE DE PARA  
POVOS INDÍGENAS**

**DATA**

15/07/2020

**MUNICÍPIO**

Nhamundá

**BENEFICIÁRIOS**

14 famílias Indígenas do povo  
Hexkaryana

**PARCEIROS ENVOLVIDOS**

FAS/Aliança, Copafloa, Imaflora,  
DSEI/PIN





# **ENTREGA DE 720 UNIDADES ÁLCOOL GEL, 12.699 SABONETES, 4.248 BARBEADORES E 151 GUIAS DE RECOMENDAÇÕES BÁSICAS PARA POVOS INDÍGENAS**

## **DATA**

13/07/2020

## **MUNICÍPIO**

Barreirinha, Boa Vista do Ramos,  
Maués, Nhamundá e Parintins.

## **BENEFICIÁRIOS**

16.433 Indígenas dos povos  
Sateré-Mawé e Hexkaryana

## **PARCEIROS ENVOLVIDOS**

FAS/Aliança, UNICEF, SEJUSC  
PIM e DSEI/PIN



ALIANÇA COVID  
AMAZONAS

# Ações realizadas pela Aliança Período **06 a 12 de julho**





## **4ª CAPACITAÇÃO SOBRE O GUIA DE RECOMENDAÇÕES DO COVID-19 PARA ACS**

### **DATA**

09/07/2020

### **MUNICÍPIOS**

Anori, Apuí, Atalaia do Norte,  
Barreirinha, Boa Vista do Ramos,  
Careiro da Várzea, Eirunepé, Envira,  
Fonte Boa, Itamarati, Itapiranga,  
Japurá, Jutai, Nhamundá, Tapauá, Tefé  
e Uarini, Presidente Figueiredo.

### **BENEFICIÁRIOS**

91 ACS

### **PARCEIROS ENVOLVIDOS**

SEDUC e FAS





## **ENTREGA DE HOSPITAL DE CAMPANHA NA REGIÃO DO JURUÁ, NA RDS UACARI**

### **DATA**

09/07/2020

### **MUNICÍPIO**

Juruá

**PARCEIROS ENVOLVIDOS**  
SUSAM



## **ENTREGA DE LEITO UCI PARA MUNICÍPIOS DO INTERIOR DO ESTADO**

### **DATA**

09/07/2020

### **MUNICÍPIO**

Ipixuna

### **PARCEIROS ENVOLVIDOS**

SUSAM





## **RECEBIMENTO DE 1000 OXÍMETROS PARA DISTRIBUIÇÃO NO INTERIOR DO ESTADO**

### **DATA**

08/07/2020

### **MUNICÍPIO**

Manaus (Sede da FAS)

### **PARCEIROS ENVOLVIDOS**

LASA





## **ENTREGA DE CESTAS BÁSICAS, KIT DE HIGIENE, MÁSCARAS E SACHÊS P&G NA RDS CUJUBIM**

### **DATA**

08/07/2020

### **MUNICÍPIO**

Jutaí

### **BENEFICIÁRIOS**

29 famílias, 228 pessoas

### **PARCEIROS ENVOLVIDOS**

LASA, Gillette, P&G, FAS,  
AVINA, SEMA, AERDSC,  
Prefeitura Municipal de Jutaí e  
paróquia de Jutaí.





**COMPRA DE 10  
TONELADAS DE FARINHA  
PARA GERAÇÃO DE RENDA  
NA RESEX RIO GREGÓRIO**

**DATA**

08/07/2020

**MUNICÍPIO**

Eirunepé

**BENEFICIÁRIOS**

90 famílias

**PARCEIROS ENVOLVIDOS**

FAS, AMARGE e SEMA





## **ENTREGA DE ÁLCOOL EM GEL, MÁSCARAS E BARBEADORES NA RDS AMAPÁ**

### **DATA**

06/07/2020

### **MUNICÍPIO**

Manicoré

### **BENEFICIÁRIOS**

441 famílias e 2205 pessoas

### **PARCEIROS ENVOLVIDOS**

LASA, Gillette, P&G, FAS, AVINA e CAAD





## **ENTREGA DE MATERIAIS DE COSTURA PARA CONFECÇÃO DE 4 MIL MÁSCARAS**

### **DATA**

06/07/2020

### **MUNICÍPIO**

Manaus

### **LOCALIDADE**

5 grupos de costureiras

### **PARCEIROS ENVOLVIDOS**

FAS e Fridays for Future





## **ENTREGA DE CESTAS BÁSICAS, KIT DE HIGIENE, KIT PARA ACS E MATERIAL DE LIMPEZA NA RDS PIAGAÇU PURUS**

### **DATA**

24 de junho a 05 de julho

### **MUNICÍPIO**

Beruri, Anori, Tapauá e Codajás

### **BENEFICIÁRIOS**

909 famílias e 4905 pessoas

### **PARCEIROS ENVOLVIDOS**

LASA, Gillette, P&G, FAS, AVINA, AMEP, SEMA e Swarovski





## **ENTREGA DE MATERIAL COMUNICAÇÃO, SACHÊS PURIFICADORES E COMBUSTÍVEL PARA PRODUÇÃO DE FARINHA NA RDS PIAGAÇU PURUS**

### **DATA**

24 de junho a 05 de julho

### **MUNICÍPIO**

Beruri, Anori, Tapauá e Codajás

### **BENEFICIÁRIOS**

909 famílias e 4905 pessoas

### **PARCEIROS ENVOLVIDOS**

LASA, Gillette, P&G, FAS,  
AVINA, AMEP, SEMA e  
Swarovski



ALIANÇA COVID  
AMAZONAS

# Ações realizadas pela Aliança Semana **29 a 05 de julho**





## **ENTREGA DE 1.350 KG DE SAL PARA 63 POVOS INDÍGENAS NO TI VALE DO JAVARI**

### **DATA**

04/07/2020

### **MUNICÍPIO**

Atalaia do Norte

### **POVOS**

Kanamary, Kulina, Mayoruna,  
Marubo, Matis e Korubo

### **BENEFICIÁRIOS**

63 aldeias, 1433 famílias

### **PARCEIROS ENVOLVIDOS**

FAS, COIAB, UNIVAJA, FUNAI  
VJ, DSEI VJ, Greenpeace



**ENTREGA DE 150 KITS DE  
PESCA E 10.800  
PURIFICADORES DE ÁGUA  
PARA POVOS INDÍGENAS  
NO TI VALE DO JAVARI**

**DATA**

04/07/2020

**MUNICÍPIO**

Atalaia do Norte

**POVOS**

Kanamary, Kulina, Mayoruna,  
Marubo, Matis e Korubo

**BENEFICIÁRIOS**

63 aldeias

**PARCEIROS ENVOLVIDOS**

FAS, COIAB, UNIVAJA, FUNAI VJ,  
DSEI VJ, Greenpeace





## **ENTREGA DE CESTAS BÁSICAS, UNIDADES DE ÁLCOOL EM GEL E 600 BARBEADORES PARA POVOS INDÍGENAS**

### **DATA**

04/07/2020

### **MUNICÍPIO**

Irاندuba e Manacapuru

### **POVOS**

Kambeba e Sateré-Mawé.

### **BENEFICIÁRIOS**

72 famílias

### **PARCEIROS ENVOLVIDOS**

FAS, AISA, Cidades Sustentáveis e  
SOS AMAZÔNIA





# **ENTREGA DE 50 UNID. DE ÁLCOOL EM GEL E 300 BARBEADORES NO CENTRO DE MEDICINA INDÍGENA BAHSERIKOWI**

## **DATA**

04/07/2020

## **MUNICÍPIO**

Manaus

## **POVOS**

Sateré-Mawé, Tukano, Tuyuka,  
Dessana, Baniwá

## **BENEFICIÁRIOS**

22 famílias

## **PARCEIROS ENVOLVIDOS**

FAS, BAHSERIKOWI, Cidades  
Sustentáveis e SOS AMAZÔNIA





## **ENTREGA DE MATERIAIS E EQUIPAMENTOS HOSPITALARES NO INTERIOR DO ESTADO**

**DATA**

04/07/2020

**MUNICÍPIO**

Coari

**PARCEIROS ENVOLVIDOS**

SUSAM





## **ENTREGA DE 155 CESTAS BÁSICAS E KITS DE HIGIENE PARA POVOS INDÍGENAS**

### **DATA**

03/07/2020

### **MUNICÍPIO**

Manaus

### **LOCALIDADE**

5 comunidades indígenas

### **BENEFICIÁRIOS**

155 famílias

### **PARCEIROS ENVOLVIDOS**

FAS e Fridays for Future





## **ENTREGA DE 80 CESTAS BÁSICAS E KITS DE HIGIENE EM MANAUS**

### **DATA**

03/07/2020

### **MUNICÍPIO**

Manaus

### **LOCALIDADE**

Bairros Coroadó e Montes das Oliveiras

### **BENEFICIÁRIOS**

80 famílias

### **PARCEIROS ENVOLVIDOS**

Klabin e FAS





## **DESEMBARQUE DE TRÊS TONELADAS DE CAFÉ SANTA CLARA NA FAS**

### **DATA**

03/07/2020

### **MUNICÍPIO**

Manaus

### **LOCALIDADE**

Sede da FAS

### **PARCEIROS ENVOLVIDOS**

FAS, Três Corações Alimentos  
S.A.





## **ENTREGA DE 2.496 UNIDADES DE ÁLCOOL EM GEL PARA POPULAÇÕES EXTRATIVISTAS**

### **DATA**

03/07/2020

### **MUNICÍPIO**

Carauari, Jutaí, Fonte Boa  
Juruá, Tefé, Lábrea, Manicoré, Boca  
do Acre, Humaitá, Barcelo, Novo  
Airão

### **LOCALIDADE**

14 comunidades em RDS

### **BENEFICIÁRIOS**

4588 famílias

### **PARCEIROS ENVOLVIDOS**

FAS e CNS



## **MONTAGEM DE CESTAS BÁSICAS PARA ENTREGA NA RDS CANUMÃ**

### **DATA**

01/07/2020

### **MUNICÍPIO**

Manaus

### **LOCALIDADE**

Sede da FAS

### **PARCEIROS ENVOLVIDOS**

Fundação Avina e Instituto  
Coca-cola





## **ENTREGA DE 200 CESTAS BÁSICAS E KITS DE HIGIENE PARA FAMÍLIAS EXTRATIVISTAS**

### **DATA**

01/07/2020

### **MUNICÍPIO**

Tefé

### **LOCALIDADE**

Floresta Nacional de Tefé

### **BENEFICIÁRIOS**

200 famílias

### **PARCEIROS ENVOLVIDOS**

FAS e CNS



## **ENTREGA DE CRÉDITO ALIMENTÍCIO EM 16 TABERNAS DO BEM NA RDS RIO NEGRO**

### **DATA**

01/07/2020

### **MUNICÍPIO**

Iranduba

### **LOCALIDADE**

RDS Rio Negro

### **BENEFICIÁRIOS**

16 microempreendedores

### **PARCEIROS ENVOLVIDOS**

FAS e Welight





## **AÇÕES DE ATENDIMENTO MÉDICO E BUSCA ATIVA DE CASOS SUSPEITOS NO RIO GREGÓRIO**

### **DATA**

30/06/2020

### **MUNICÍPIO**

Eirunepé

### **BENEFICIÁRIOS**

18 comunidades do Rio Gregório

### **PARCEIROS ENVOLVIDOS**

Prefeitura de Eirunepé, Sema e  
FAS





## **ENTREGA DE 2 MIL MÁSCARAS DESCARTÁVEIS PARA COLABORADORES DA SEMULSP**

### **DATA**

29/06/2020

### **MUNICÍPIO**

Manaus

### **BENEFICIÁRIOS**

Agentes de limpeza e cemitério

### **PARCEIROS ENVOLVIDOS**

LASA e FAS





# **ENTREGA DE MATERIAIS, EQUIPAMENTOS HOSPITALARES E TREINAMENTO PARA PROFISSIONAIS DA SAÚDE**

## **DATA**

29/06/2020

## **MUNICÍPIO**

São Sebastião do Uatumã,  
Urucará e Urucurituba

## **PARCEIROS ENVOLVIDOS**

SUSAM



ALIANÇA COVID  
AMAZONAS

# Ações realizadas pela Aliança Semana **22 a 28 de junho**





## **ENTREGA DE 34.560 UNIDADES DE GILLETTE PARA POVOS INDÍGENAS E BAIRROS PERIFÉRICOS**

### **DATA**

27/06/2020

### **MUNICÍPIO**

Manaus

### **LOCALIDADE**

5 territórios na zona urbana

### **BENEFICIÁRIOS**

8640 famílias

### **PARCEIROS ENVOLVIDOS**

Gillette, P&G e FAS





## **ENTREGA DE 500 CESTAS BÁSICAS E KITS DE HIGIENE NA RDS UATUMÃ**

### **DATA**

26/06/2020

### **MUNICÍPIO**

Itapiranga e São Sebastião do  
Uatumã

### **COMUNIDADES**

20 comunidades

### **BENEFICIÁRIOS**

416 famílias

### **PARCEIROS ENVOLVIDOS**

IDESAM, SEMA/ DEMUC, UEA,  
Funati, SUSAM, Prefeitura de  
Itapiranga, Assoc. Mãe da RDS  
Uatumã, Fiocruz e FAS





## **ENTREGA DE 400 LITROS DE GASOLINA PARA CADEIA PRODUTIVA DA FARINHA NA RDS UATUMÃ**

### **DATA**

26/06/2020

### **MUNICÍPIO**

Itapiranga e São Sebastião do Uatumã

### **COMUNIDADES**

20 comunidades

### **BENEFICIÁRIOS**

80 famílias

### **PARCEIROS ENVOLVIDOS**

IDESAM, SEMA/ DEMUC, UEA, Funati, SUSAM Prefeitura de Itapiranga, Assoc. Mãe da RDS Uatumã, Fiocruz e FAS





## **3ª CAPACITAÇÃO SOBRE O GUIA DE RECOMENDAÇÕES DO COVID-19 PARA ACS**

### **DATA**

26/06/2020

### **MUNICÍPIO**

Carauari

### **BENEFICIÁRIOS**

21 ACS do município de Carauari

### **PARCEIROS ENVOLVIDOS**

UEA e FAS





# **EMBARQUE DE AMBULANCHA PARA POVOS INDÍGENAS**

## **DATA**

25/06/2020

## **MUNICÍPIO**

Borba - Nova Olinda

## **POVOS**

Munduruku

## **ALDEIA**

Kwatá

## **PARCEIROS ENVOLVIDOS**

Ball





## **ENTREGA DE 3 LEITOS UCI PARA MUNICÍPIOS DO INTERIOR DO ESTADO**

### **DATA**

25/06/2020

### **MUNICÍPIO**

Maués e Boa Vista do Ramos

### **PARCEIROS ENVOLVIDOS**

SUSAM



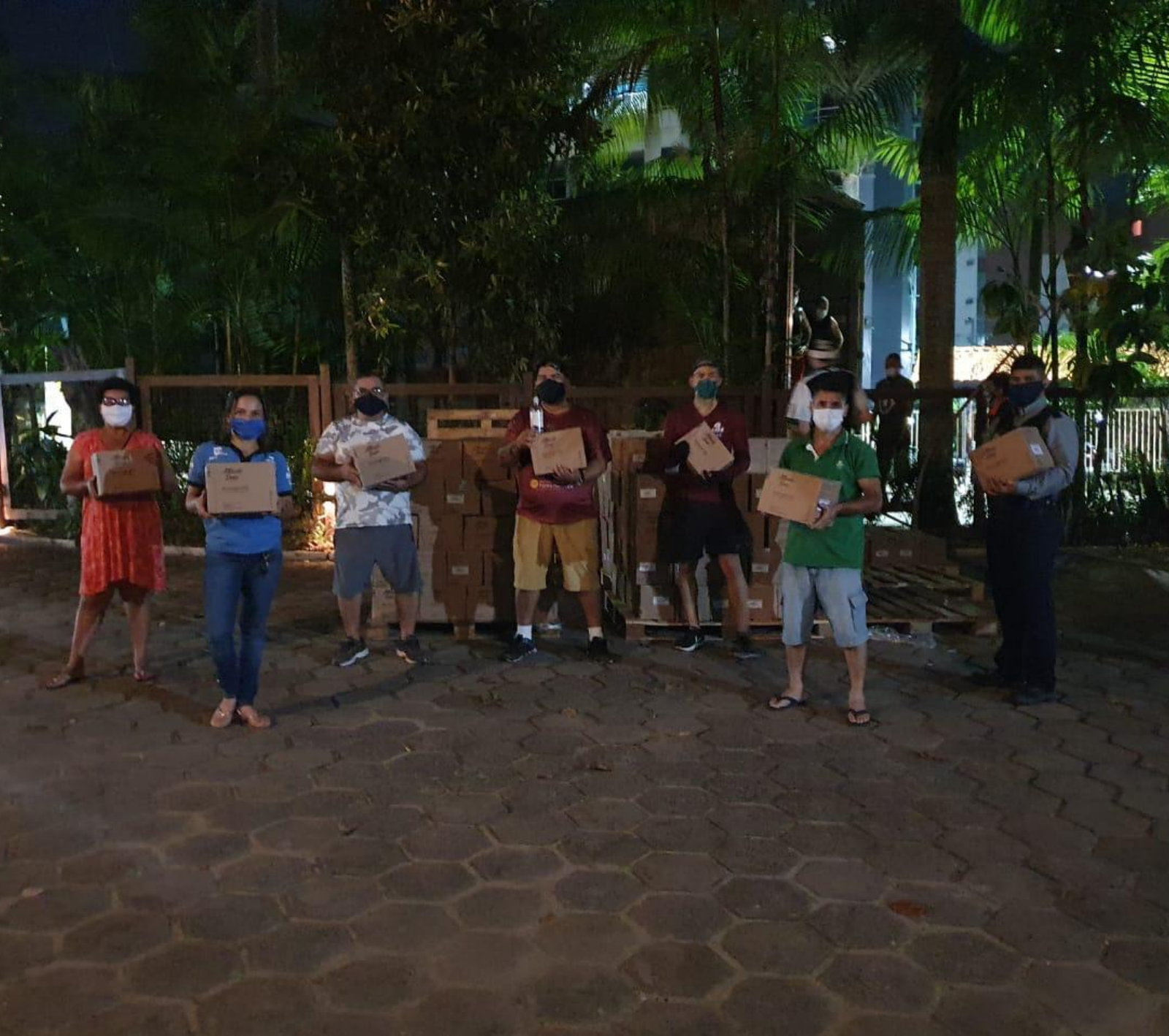

# **LOGÍSTICA DE DESCARGA DE 14 TONELADAS DE ÁLCOOL GEL NA SEDE DA FAS**

## **DATA**

24/06/2020

## **MUNICÍPIO**

Manaus

## **PARCEIROS ENVOLVIDOS**

FAS e LASA



## **ENTREGA DE 250 CESTAS BÁSICAS NA BR 397 KM 100 REGIÃO DO IÇANA E MÉDIO RIO NEGRO**

### **DATA**

19 A 28/06

### **MUNICÍPIO**

São Gabriel da Cachoeira

### **ALDEIAS**

17 comunidades indígenas

### **BENEFICIÁRIOS**

2500 pessoas

### **PARCEIROS ENVOLVIDOS**

FOIRN, SESAI, Greenpeace e  
FAS





ALIANÇA COVID  
AMAZONAS

# Ações realizadas pela Aliança Semana **15 a 21 de junho**



# **ENTREGA DE 500 CESTAS BÁSICAS E 500 KITS DE HIGIENE, GASOLINA E MATERIAIS DE COMUNICAÇÃO NA RDS JUMA**

## **DATA**

09 a 19/06

## **MUNICÍPIO**

Novo Aripuanã

## **COMUNIDADES**

44 comunidades

## **BENEFICIÁRIOS**

2000 pessoas

## **PARCEIROS ENVOLVIDOS**

P&G, FAS, Marriott, Setubal 3G,  
Arapyau, Lojas Americanas e  
SEMA





## **ENTREGA DE 35 KITS E MATERIAIS MÉDICOS PARA AGENTES COMUNITÁRIOS NA RDS JUMA**

### **DATA**

09 a 19/06

### **MUNICÍPIO**

Novo Aripuanã

### **PARCEIROS ENVOLVIDOS**

FAS, Marriott, Setubal 3G,  
Arapyau, Lojas Americanas e  
SEMA



## **ENTREGA DE 36 MIL SACHÊS E 10 MIL MÁSCARAS NO ALTO SOLIMÕES**

### **DATA**

18/06/2020

### **MUNICÍPIO**

Tabatinga

### **COMUNIDADES**

Povos Kokama, Tikuna, Witoto

### **PARCEIROS DOADORES**

P&G

### **PARCEIRO DE GESTÃO E LOGÍSTICA**

DSEI Alto Rio Solimões





## **ENTREGA DE 250 CESTAS BÁSICAS EM TERRAS INDÍGENAS**

### **DATA**

18/06/2020

### **MUNICÍPIO**

São Gabriel da Cachoeira

### **COMUNIDADES**

Povos Baniwá, Baré, Tukano,  
Dessana

### **PARCEIROS ENVOLVIDOS**

Greenpace, Foirn



## **INAUGURAÇÃO DA ALA HOSPITALAR INDÍGENA NO ALTO SOLIMÕES**

### **DATA**

18/06/2020

### **MUNICÍPIO**

Atalaia do Norte

### **PARCEIROS ENVOLVIDOS**

SESAI e SUSAM





## **ENTREGA DE KITS DE HIGIENE E ORIENTAÇÃO PREVENTIVA A IDOSOS**

### **DATA**

18/06/2020

### **MUNICÍPIO**

Nova Olinda do Norte

### **PARCEIROS ENVOLVIDOS**

SEMAS, CREAS, CRAS, PMNON



## **TESTAGEM RÁPIDA EM MASSA NO MUNICÍPIO DE EIRUNEPÉ**

### **DATA**

18/06/2020

### **MUNICÍPIO**

Eirunepé

### **PARCEIROS ENVOLVIDOS**

SEMAS e DVS





## **ATENDIMENTOS NA UBS FLUVIAL DE ITAPIRANGA ÀS COMUNIDADES DO RIO UATUMÃ**

### **DATA**

05 a 18/06

### **MUNICÍPIO**

Itapiranga

### **BENEFICIÁRIOS**

60 pessoas

### **PARCEIROS ENVOLVIDOS**

SEMAS



# **INAUGURAÇÃO DA ALA HOSPITALAR INDÍGENA NO ALTO SOLIMÕES**

## **DATA**

18/06/2020

## **MUNICÍPIO**

Benjamim Constant

## **PARCEIROS ENVOLVIDOS**

SESAI e SUSAM





## **DISTRIBUIÇÃO DE MÁSCARAS, ORIENTAÇÃO PREVENTIVA E SERVIÇOS PÚBLICOS**

### **DATA**

17/06/2020

### **MUNICÍPIO**

Nova Olinda do Norte

### **COMUNIDADES**

Senhor do Bonfim, Bargas e Paquequer Madeira

### **PARCEIROS ENVOLVIDOS**

SEMAS, CREAS, CRAS, PMNON





## **CAPACITAÇÃO DE AIS E AISAN EM TERRAS INDÍGENAS**

### **DATA**

17/06/2020

### **MUNICÍPIO**

Maués

### **COMUNIDADES**

Polo Base Vila Nova II, do Rio  
Marau e Município de Maués-AM

### **PARCEIROS**

DSEI PARINTINS



Centro de Pesquisa e Desenvolvimento - UNA-SUS AMAZÔNIA



## **2ª CAPACITAÇÃO PARA ACS E AIS DE COMUNIDADES RIBEIRINHAS, RURAIS E INDÍGENAS DO AMAZONAS**

### **DATA**

16/06/2020

### **MUNICÍPIOS**

Eirunepé, Envirá, Ipixuna, Guarajá, Itamarati, Carauari e Juruá

**PARCEIROS DOADORES E DE GESTÃO E LOGÍSTICA**  
FAS e UEA



ALIANÇA COVID  
AMAZONAS

# Ações realizadas pela Aliança Semana **08 a 14 de junho**





## **ENTREGA DE 2 LEITOS DE CTI NO INTERIOR DO AMAZONAS**

### **DATA**

14/06/2020

### **MUNICÍPIO**

Borba

**PARCEIROS DOADORES E  
DE GESTÃO E LOGÍSTICA  
SUSAM**



## **ENTREGA DE 300 MÁSCARAS PARA COLABORADORES DA SEMULSP EM MANAUS**

### **DATA**

12/06/2020

### **MUNICÍPIO**

Manaus

### **BENEFICIÁRIOS**

Agentes de limpeza da  
SEMULSP

### **PARCEIROS DOADORES**

Klabin

### **PARCEIROS DE GESTÃO E LOGÍSTICA**

FAS





# **CAPACITAÇÃO PARA CONFECÇÃO DE MÁSCARAS PARA MULHERES INDÍGENAS KOKAMA EM MANAUS**

## **DATA**

11/06/2020

## **MUNICÍPIO**

Manaus

## **COMUNIDADE**

Povo Kokama

## **BENEFICIÁRIOS**

Mulheres que produzem  
máscaras na comunidade

## **PARCEIROS DOADORES, DE GESTÃO E LOGÍSTICA**

FAS e Federação Kokama





## **COMPRA DE 16850 KG DE FARINHA DIRETO DO PRODUTOR NO RIO GREGÓRIO**

### **DATA**

11/06/2020

### **MUNICÍPIO**

Eirunepé

### **COMUNIDADE**

8 comunidades

### **BENEFICIÁRIOS**

83 famílias

### **PARCEIROS DOADORES E DE GESTÃO E LOGÍSTICA**

PBFR, SEMA e FAS





**ENTREGA DE MÁSCARAS  
PRODUZIDAS COM APOIO DA  
ALIANÇA NO RIO GREGÓRIO**

**DATA**

11/06/2020

**MUNICÍPIO**

Eirunepé

**COMUNIDADE**

Lago Grande

**BENEFICIÁRIOS**

78 famílias

**PARCEIROS DOADORES E  
DE GESTÃO E LOGÍSTICA**

PBFR, SEMA e FAS





## **INSTALAÇÃO DE TELEFONES PÚBLICOS NA RESEX RIO GREGÓRIO**

### **DATA**

11/06/2020

### **MUNICÍPIO**

Eirunepé

### **COMUNIDADE**

Assentamento Paquiquer

### **BENEFICIÁRIOS**

13 comunidades e 150 famílias

### **PARCEIROS DOADORES E DE GESTÃO E LOGÍSTICA**

PBFR, SEMA e FAS





## **ENTREGA DE 2 LEITOS DE CTI NO MUNICÍPIO DE SANTO ANTÔNIO DO IÇÁ**

### **DATA**

10/06/2020

### **MUNICÍPIO**

Santo Antônio de Içá

**PARCEIROS DOADORES E  
DE GESTÃO E LOGÍSTICA  
SUSAM**

Foto: Gilmar Munduruku



## **ENTREGA DE CESTAS BÁSICAS E ATENDIMENTO DE SAÚDE EM TI KWATÁ-LARANJAL**

### **DATA**

08/06/2020

### **MUNICÍPIO**

Borba

### **COMUNIDADE**

Nova Esperança

### **BENEFICIÁRIOS**

900 famílias

### **PARCEIROS DOADORES E GESTÃO E LOGÍSTICA**

FEI e FAS





ALIANÇA COVID  
AMAZONAS

# Ações realizadas pela Aliança Semana **01 a 07 de junho**



## **ENTREGA DE 1420 CESTAS BÁSICAS NOS MUNICÍPIOS DE MANACAPURU E MANAUS**

### **DATA**

04/06/2020

### **MUNICÍPIO**

Manacapuru e Manaus

### **BENEFICIÁRIOS**

310 em Manaus e 710 famílias  
em Manacapuru

### **PARCEIROS DOADORES**

Conab e Funai

### **PARCEIROS DE GESTÃO E LOGÍSTICA**

Exército Brasileiro





# **ENTREGA DE CESTAS BÁSICAS, LEGUMES E FRUTAS PARA OS POVOS SATERE, MURA E TIKUNA**

## **DATA**

04/06/2020

## **MUNICÍPIO**

Manaus

## **COMUNIDADE**

URYRY Colonia Antônio Aleixo

## **PARCEIROS DOADORES**

Fundação Amaggi e SEJUSC

## **PARCEIROS DE GESTÃO E LOGÍSTICA**

FAS





# **ENTREGA DE CESTAS BÁSICAS E MÁSCARAS NO MUNICÍPIO DE NOVA OLINDA**

## **DATA**

04/06/2020

## **MUNICÍPIO**

Nova Olinda do Norte

## **COMUNIDADE**

Assentamento Paquiquer

## **PARCEIROS DOADORES**

Semas

## **PARCEIROS DE GESTÃO E LOGÍSTICA**

Secretaria Municipal





## **ENTREGA DE 300 CESTAS BÁSICAS E KITS PARA ACS/AIS NA APA DO RIO NEGRO E MANAUS**

### **DATA**

01/06/2020

### **MUNICÍPIO**

Manaus

### **COMUNIDADE**

7 na Puranga Conquista e 8 na  
Três Unidos

### **BENEFICIÁRIOS**

300 famílias e 1200 pessoas

### **PARCEIRO DOADOR E GESTÃO DE LOGÍSTICA**

FAS





# **ENTREGA EMERGENCIAL DE 1400 LITROS DE GASOLINA NA RDS RIO NEGRO**

## **DATA**

01/06/2020

## **MUNICÍPIO**

Manaus e Iranduba

## **COMUNIDADE**

17 comunidades

## **PARCEIROS DOADORES**

FAS,

## **DE GESTÃO E LOGÍSTICA**

FAS e Sema





## **ENTREGA EMERGENCIAL DE 340 LITROS DE GASOLINA NA RDS RIO NEGRO**

### **DATA**

01/06/2020

### **MUNICÍPIO**

Irاندuba

### **COMUNIDADE**

17 comunidades

### **PARCEIROS DOADORES**

FAS, Água + acesso

### **DE GESTÃO E LOGÍSTICA**

FAS e Sema

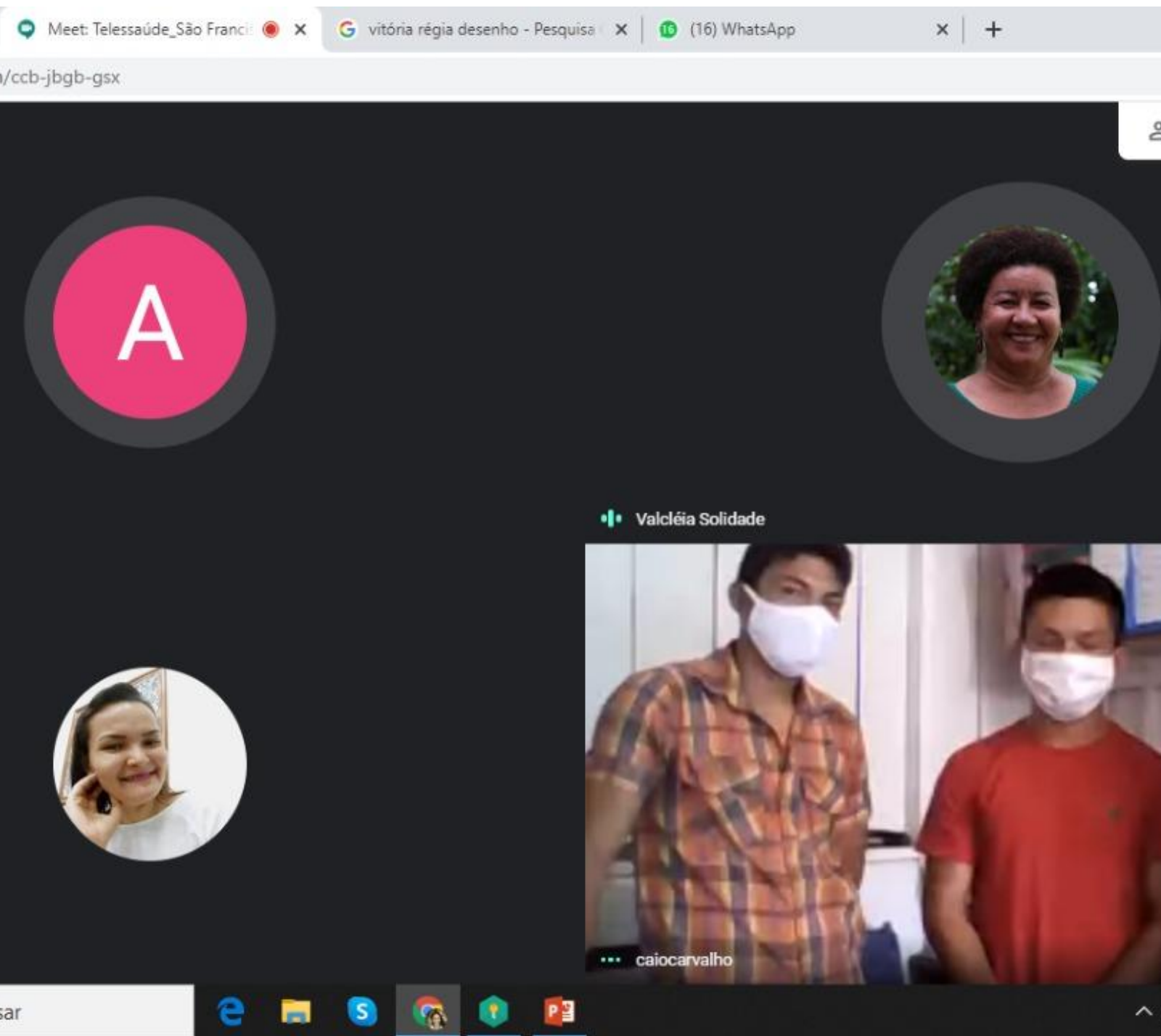

## **REUNIÃO SOBRE TELEATENDIMENTO NA RESEX CATUÁ-IPIXUNA**

### **DATA**

01/06/2020

### **MUNICÍPIO**

Tefé

### **COMUNIDADE**

Santa Luzia do Boiá e Bela  
Conquista

### **BENEFICIÁRIOS**

269 famílias

### **PARCEIROS DE GESTÃO E LOGÍSTICA**

SEMED Tefé e FAS





ALIANÇA COVID  
AMAZONAS

# Ações realizadas pela Aliança Semana **25 a 31 de maio**



## **ENTREGA DE TESTES RÁPIDOS, MEDICAMENTOS E EPI's NA APA RIO NEGRO E RDS DO RIO NEGRO**

### **DATA**

30/05/2020

### **MUNICÍPIO**

Irlanduba e Manaus

### **COMUNIDADE**

Tumbira e Três Unidos

### **PARCEIROS DOADORES**

DSEI, SUSAM, SEMA

### **PARCEIROS DE GESTÃO E LOGÍSTICA**

FAS e SEMA





# **ATENDIMENTO PSICOLÓGICO VIA TELESSAÚDE NA APA RIO NEGRO E RDS DO RIO NEGRO**

## **DATA**

30/05/2020

## **MUNICÍPIO**

Irlanduba e Manaus

## **COMUNIDADE**

Tumbira e Três Unidos

## **BENEFICIÁRIOS**

7 pessoas

## **PARCEIROS DOADORES**

SUSAM, UEA, FUNATI

## **PARCEIROS DE GESTÃO E LOGÍSTICA**

FAS e SEMA





## **ENTREGA DE 50 CESTAS BÁSICAS NA APA RIO NEGRO E RDS DO RIO NEGRO**

### **DATA**

30/05/2020

### **MUNICÍPIO**

Iranduba

### **COMUNIDADE**

Tumbira e Três Unidos

### **BENEFICIÁRIOS**

50 famílias

### **PARCEIROS DOADORES**

SEJUSC, SUSAN,UEA e AVINA

### **PARCEIROS DE GESTÃO E LOGÍSTICA**

FAS e SEMA





## **ENTREGA DE 100 TESTES RÁPIDOS NA RDS RIO MADEIRA**

### **DATA**

30/05/2020

### **MUNICÍPIO**

Novo Aripuanã e Manicoré

### **COMUNIDADE**

20 comunidades

### **BENEFICIÁRIOS**

100 pessoas

### **PARCEIROS DOADORES**

Petrobrás e APRAMAD

### **PARCEIROS DE GESTÃO E LOGÍSTICA**

FAS e SEMA





## **ENTREGA DE CESTAS BÁSICAS PARA POVOS INDÍGENAS EM MANAUS**

### **DATA**

27/05/2020

### **MUNICÍPIO**

Manaus

### **COMUNIDADE**

Aldeia Turutukari-uka estrada de  
Manacapuru km 49

### **BENEFICIÁRIOS**

247 pessoas

### **PARCEIROS DOARES**

Fundação Maggi e FAS

### **PARCEIROS ENVOLVIDOS**

FAS e Federação Kokama



# **TESTE DA INTERNET E REUNIÃO DE ORIENTAÇÃO AOS ACS NA RDS DE UACARI SOBRE O TELESSAÚDE**

## **DATA**

26/05/2020

## **MUNICÍPIO**

Manaus

## **COMUNIDADE**

Roque e São Raimundo

## **BENEFICIÁRIOS**

185 famílias, 740 pessoas

## **PARCEIROS DOADORES**

Secretaria Municipal de  
Educação

## **PARCEIROS DE GESTÃO E LOGÍSTICA**

UEA e FAS

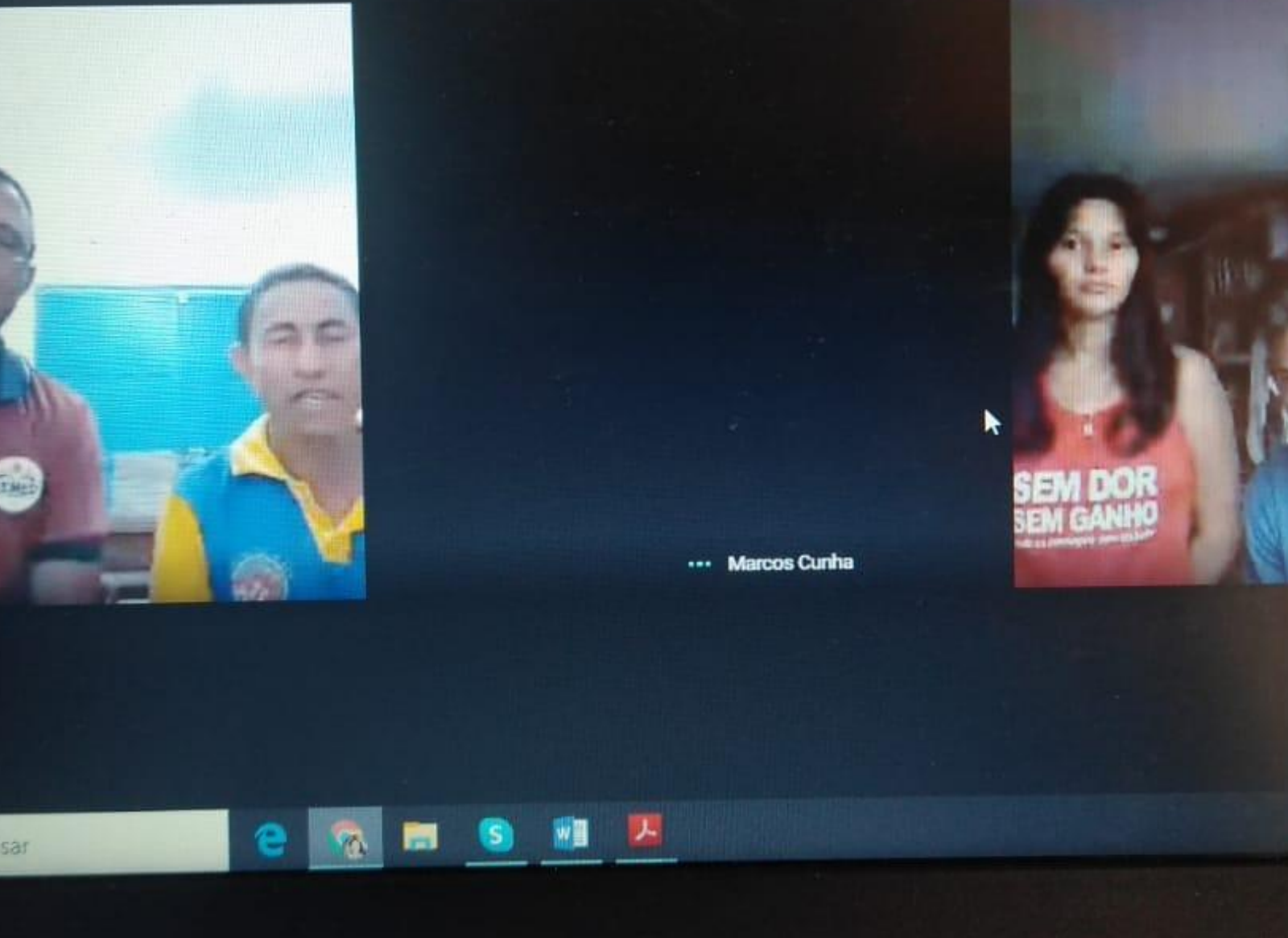



# **DISTRIBUIÇÃO DE 150 CESTAS BÁSICAS NA TERRA KWATÁ-LARANJAL**

## **DATA**

25/05/2020

## **MUNICÍPIO**

Nova Olinda do Norte

## **COMUNIDADE**

Terra Indígena Coatá-Laranjal

## **PARCEIROS DOADORES**

Fundação Maggi

## **PARCEIROS DE GESTÃO E LOGÍSTICA**

FAS e Funai





## **DISTRIBUIÇÃO DE 100 KITS DE HIGIENE NA RDS MAMIRAUÁ**

### **DATA**

25/05/2020

### **MUNICÍPIO**

Fonte Boa

### **COMUNIDADE**

Batalha de Baixo

### **BENEFICIÁRIOS**

60 famílias, 400 pessoas

### **PARCEIROS DOADORES**

P&G e Nova Kairu

### **PARCEIROS ENVOLVIDOS**

FAS, Amurman





## **ENTREGA DE 100 CESTAS BÁSICAS PARA ASS DE CATADORES EM MANAUS**

### **DATA**

25/05/2020

### **MUNICÍPIO**

Manaus

### **COMUNIDADE**

Manaus

### **BENEFICIÁRIOS**

**100 catadores em 7 bairros**

### **PARCEIROS DOADORES**

Fundação Maggi

### **PARCEIROS ENVOLVIDOS**

FAS





ALIANÇA COVID  
AMAZONAS

# Ações realizadas pela Aliança Semana **18 a 24 de maio**

**DIAGNÓSTICO,  
TESTAGEM E  
TRATAMENTO  
IMEDIATO NO RIO  
NEGRO**

**DATA**

24/05/2020

**MUNICÍPIO**

Manaus

**COMUNIDADE**

Comunidade Terra Preta

**PARCEIROS ENVOLVIDOS**

FAS e SEMSA





## **APOIO PARA BARREIRAS SANITÁRIAS E ENVIO DE MATERIAL NA TERRA INDÍGENA ANDIRÁ-MARAU**

### **DATA**

23/05/2020

### **MUNICÍPIO**

Barreirinha

### **COMUNIDADE**

Terra indígena Andirá-Marau

### **PARCEIROS ENVOLVIDOS**

FAS e Funai



# #Entrega De Cestas Básicas Nas Aldeias Indígenas

## DISTRIBUIÇÃO DE CESTAS BÁSICAS NO RIO JURUÁ

### DATA

23/05/2020

### MUNICÍPIO

Eirunepé

### COMUNIDADE

Rio Itucuma, Aldeia Flexeira e Morada nova.

### PARCEIROS ENVOLVIDOS

SEAS, Fundo Brasil e Prefeitura Municipal de Eirunepé

Covid-19



PREFEITURA DE  
**EIRUNEPÉ**





## **ENTREGA DE 100 TESTES RÁPIDOS NA RDS RIO NEGRO**

### **DATA**

23/05/2020

### **MUNICÍPIO**

Irlanduba

### **COMUNIDADE**

Puranga Conquista

### **PARCEIROS ENVOLVIDOS**

DISEI Manaus, SEMSA Irlanduba e SEMA e FAS.





## **ENTREGA DE 1500 CESTAS BÁSICAS EM MANAUS E RIO NEGRO**

### **DATA**

22/05/2020

### **MUNICÍPIO**

Puranga Conquista - Manaus  
Aldeia Indígenas Kokama- Manaus  
14 bairros de periferia - Manaus

### **COMUNIDADE**

Três Unidos

### **PARCEIROS ENVOLVIDOS**

Fundação Maggi e FAS





## **DISTRIBUIÇÃO DE 7200 SACHÊS PURIFICADORES PARA TERRA INDÍGENA NHAMUNDÁ**

### **DATA**

22/05/2020

### **MUNICÍPIO**

Nhamundá

### **ALDEIAS**

12

**PARCEIROS ENVOLVIDOS**  
P&G/ALIANÇA/DSEI PARINTINS



## **ENTREGA DE 100 TESTES RÁPIDOS NA APA DO RIO NEGRO**

### **DATA**

21/05/2020

### **MUNICÍPIO**

Manaus

### **COMUNIDADE**

Três Unidos

### **PARCEIROS ENVOLVIDOS**

SUSAM, SEMA e FAS





## **DISTRIBUIÇÃO DE CESTAS BÁSICAS E 162 LATAS DE LEITE NA RDS RIO MADEIRA**

### **DATA**

20/05/2020

### **MUNICÍPIO**

Nova Olinda do Norte

### **COMUNIDADE**

Povo Mura

### **PARCEIROS**

SEMAS, Prefeitura de Nova Olinda e FAS





## **DISTRIBUIÇÃO DE 300 CESTAS BÁSICAS NO TERRITÓRIO INDÍGENA NHAMUNDÁ/MAPUERA**

### **DATA**

18/05/2020

### **MUNICÍPIO**

Nhamundá

### **TERRA INDÍGENA**

Nhamundá/Mapuera

### **PARCEIROS ENVOLVIDOS**

CGPH (articulação); Imaflora (doação das cestas); FAS (apoio com combustível); DSEI Parintins (barco para deslocamento e higienização na hora da entrega); CTL-Funai Nhamundá (complemento de combustível).





ALIANÇA COVID  
AMAZONAS

# Ações realizadas pela Aliança Semana **11 a 17 de maio**

## **DISTRIBUIÇÃO DE 1650 CESTAS BÁSICAS NO ALTO RIO NEGRO**

### **DATA**

17/05/2020

### **MUNICÍPIO:**

São Gabriel da Cachoeira

### **COMUNIDADE:**

14

### **PARCEIROS ENVOLVIDOS**

FOIRN (articulação), FEI cestas,  
Comitê de enfrentamento  
higienização e ajuda na entrega







## **DISTRIBUIÇÃO DE 60 MIL CESTAS BÁSICAS NO ESTADO DO AMAZONAS**

### **DATA**

15/05/2020

### **MUNICÍPIO**

32

### **COMUNIDADES**

Amazonas

### **PARCEIROS ENVOLVIDOS**

CONAB





## **ENTREGA DE INSUMOS GERAÇÃO DE RENDA DE EMPREENDEDORES LOCAIS EM MANAUS**

### **DATA**

15/05/2020

### **MUNICÍPIO**

Manaus - Conj Águas Claras

### **TERRITÓRIO**

Estado

### **PARCEIROS ENVOLVIDOS**

Bemol e Singulari Consultoria



## **AÇÃO DE ORIENTAÇÃO PREVENTIVA E ENTREGA DE KITS DE HIGIENE NO RIO MADEIRA**

### **DATA**

12/05/2020

### **MUNICÍPIO**

Nova Olinda do Norte

### **TERRITÓRIO**

Rio Madeira

### **PARCEIROS ENVOLVIDOS**

SEMSA e CREAS





## **ENTREGA DE CESTAS BÁSICAS E FRALDAS PARA CRIANÇAS DE MANAUS**

### **DATA**

08/05/2020

### **MUNICÍPIO**

Manaus

### **TERRITÓRIO**

Amazonas

### **PARCEIROS ENVOLVIDOS**

Bemol, Singulari Consultoria e  
ACNUR





## **ENTREGA DE 100 CESTAS BÁSICAS PARA CATADORES EM MANAUS**

### **DATA**

05/05/2020

### **MUNICÍPIO**

Manaus - 7 bairros

### **TERRITÓRIO**

Estado

### **PARCEIROS ENVOLVIDOS**

Fundação Maggi e FAS





## **ENTREGA DE 300 CESTAS BÁSICAS PARA O POVO KOKAMA**

### **DATA**

30/04//2020

### **MUNICÍPIO**

Manaus

### **COMUNIDADE**

Povo Kokama

### **PARCEIROS ENVOLVIDOS**

Fundação Maggi





## **ENTREGA DE 2 MÁQUINAS DE COSTURA PARA O POVO KOKAMA**

### **DATA**

30/04//2020

### **MUNICÍPIO**

Manaus

### **TERRITÓRIO**

Estado

### **PARCEIROS ENVOLVIDOS**

Bemol, Singulari Consultoria e  
Federação Kokama





**PRODUÇÃO DE 7.500  
MÁSCARAS PARA 10  
GRUPOS DE COSTUREIRAS  
EM MANAUS**

**DATA**

24/04/2020

**MUNICÍPIO**

Manaus

**TERRITÓRIO**

Estado

**PARCEIROS ENVOLVIDOS**

Bemol e Singulari Consultoria





ALIANÇA COVID  
AMAZONAS

---

---

# BOLETIM ALIANÇA COVID AMAZONAS

---

---

**Acesse nosso site**

<https://fas-amazonas.org/alianca-coronavirus/>

**Conheça nossos membros**

<https://fas-amazonas.org/parceiros/>

**Doe para a Aliança**

<https://fas-amazonas.org/>