



ALIANÇA COVID
AMAZONAS

BOLETIM ALIANÇA COVID AMAZONAS

Unidades de Conservação

Período 11 de maio à 21 de junho

Boletim ALIANÇA COVID AMAZONAS é um informativo produzido pela “Aliança dos Povos Indígenas e Populações Tradicionais e Organizações Parceiras do Amazonas para o Enfrentamento do Coronavírus”.

02

Edição

*Informações sujeitas a alterações em razão da sistematização de dados dos parceiros da Aliança



ECOSSISTEMA

71 parceiros

INSTITUIÇÕES DE GOVERNO

SUSAM, SEMA, SEAS, , FVS, FMT, FUNAI, DSEI, SEJUSC, SESAI, MPF-AM, FEI, Casa Civil da Presidência da República (Kenia), MDH, PRT-11, ICMBio

INSTITUIÇÕES DE ENSINO, PESQUISA E INOVAÇÃO

UEA, FIOCRUZ, ABio, FUNATI, Faculdades Nilton Lins, UFAM e IFAM.

ORGANISMOS MULTILATERAIS

WFP e PNUMA.



ORGANIZAÇÕES NÃO-GOVERNAMENTAIS

FAS, CNS, COIAB, FOIRN, Fundação Rede Amazônica, Instituto Amigos da Amazônia, SDSN-Amazônia, IDESAM, ICS, Childfund Brasil, Fundação Avina, OAK Foundation, Instituto Arapyau, Radar COVID-19, Academia Amazonense de Medicina, Associação Médica do Amazonas

PREFEITURAS

Prefeituras Municipais de Novo Aripuanã, Carauari, Itapiranga, Nova Olinda do Norte, Tefé, Iranduba, Uarini, Manicoré, Fonte Boa e Eirunepé.

ORGANIZAÇÕES COMUNITÁRIAS

RDS Canumã, RDS Mamirauá, RDS Rio Amapá, RDS Puranga Conquista, RDS do Rio Negro, RDS do Rio Madeira, RESEX do Rio Gregório, RDS Piagaçu-Purus, RDS do Juma, RDS Uatumã, RDS Amanã e FE de Maués.

EMPRESAS

Marriott, LASA, AME Digital, P&G, Microsoft, SAP, Unicoba, Schneider Electric, Coca-Cola, Klabin, Welight

+ 253 doadores individuais ²



APRESENTAÇÃO

O estado do Amazonas tem uma das situações mais graves do país na crise do Coronavírus. Os impactos da pandemia podem ser maiores entre os povos indígenas e populações tradicionais do Amazonas. São brasileiros e brasileiras que moram em locais remotos do estado, sem serviços básicos de saúde, energia, internet e água tratada. Por isso, a “Aliança dos Povos Indígenas e Populações Tradicionais e Organizações Parceiras do Amazonas para o Enfrentamento do Coronavírus” está implementando, em conjunto com mais de 70 parceiros.

A proposta é atingir 19 mil famílias em Unidades de Conservação e Terras Indígenas para fornecer informações relevantes de prevenção e cuidados com a higiene, distribuir alimentos básicos e produtos de higiene que não se encontram facilmente em comunidades ribeirinhas remotas, treinar técnicos de saúde, nas comunidades, para atendimento básico às famílias e transportar pacientes críticos via ambulanchas.



GESTÃO E TRANSPARÊNCIA

Os recursos da ALIANÇA são gerenciados diretamente pelos seus membros, conforme seus orçamentos e captações de recursos.

As doações em recursos financeiros assegurados pela FAS são divulgadas neste boletim e no seu site, seguem os seus protocolos de gestão interna e auditoria externa pela PwC. O uso dos recursos segue um plano de aplicação de recursos acordados com os doadores e prioridades definidas pela ALIANÇA.

As doações em materiais, equipamentos e logística refletem as informações fornecidas pelos parceiros.

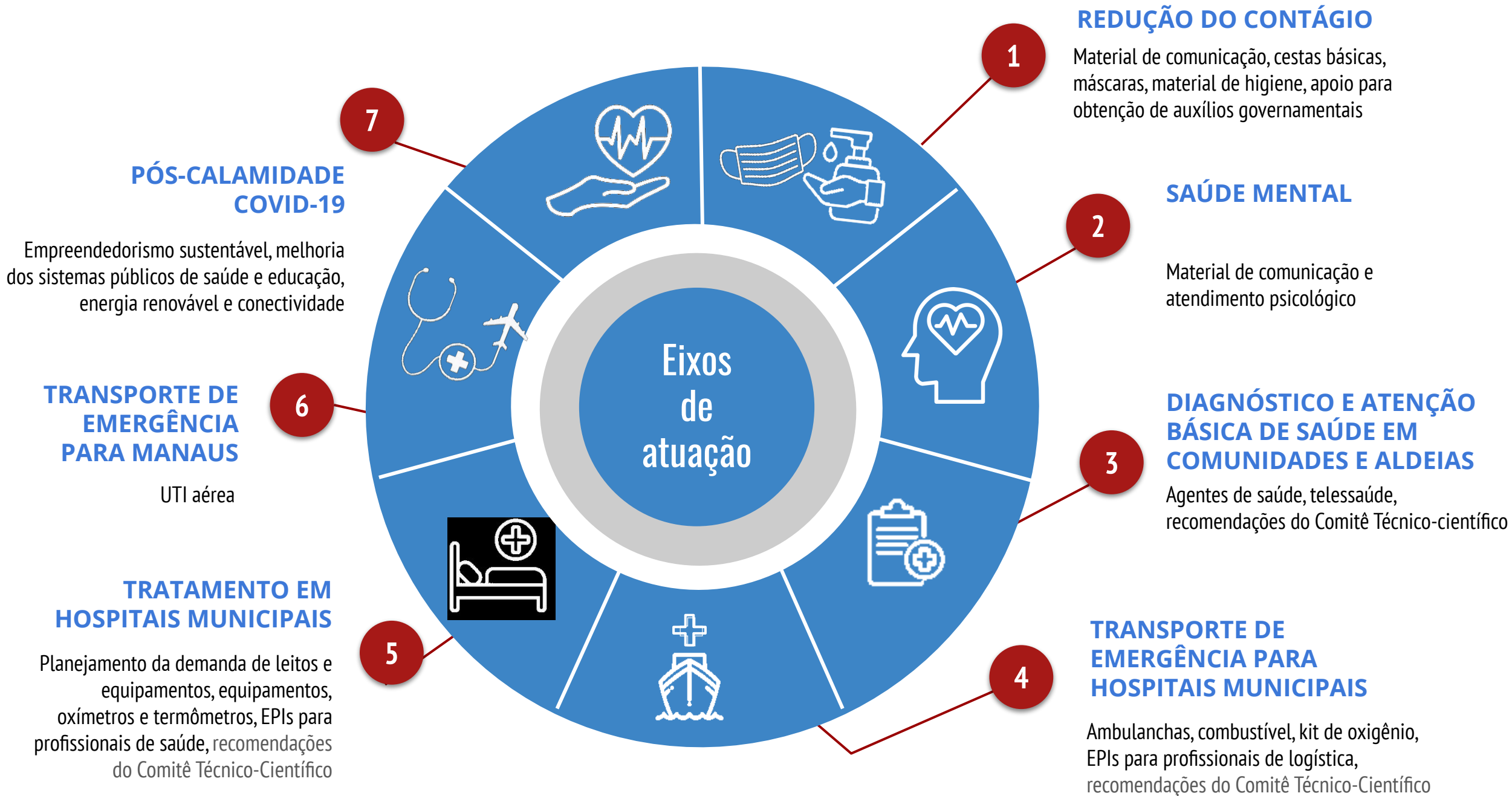



AÇÕES DA ALIANÇA

Legenda

- Sedes Municipais
- ▭ Limite municipal
- ▭ UC Estadual
- ▭ TI
- ▭ Hidrografia
- ▭ Limites municipais
- ▭ Amazonas

Eixos estratégicos

(Nº de ações realizadas)

- Redução do contágio
- Saúde mental
- Diagnóstico e atenção básica de saúde em comunidades e aldeias
- Transporte de emergência para hospitais municipais
- Tratamento em hospitais municipais
- Transporte de emergência para Manaus
- Pós-calamidade COVID-19

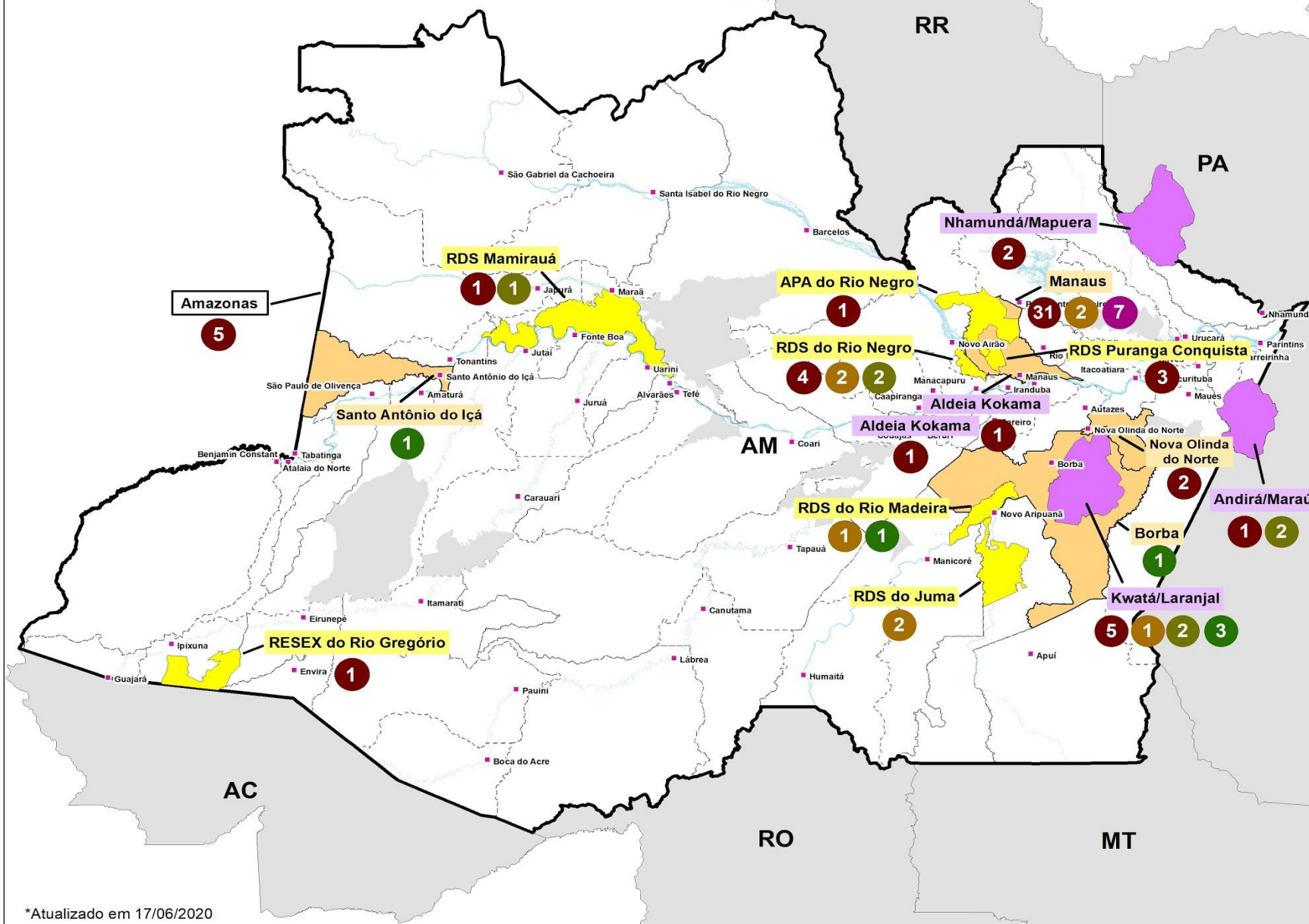
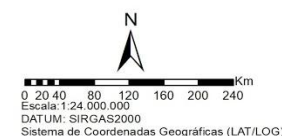

Centro de Pesquisa e Desenvolvimento - UNA-SUS AMAZÔNIA



CAPACITAÇÃO PARA ACS E AIS DE COMUNIDADES RIBEIRINHAS, RURAIS E INDÍGENAS DO AMAZONAS

DATA

16/06/2020

MUNICÍPIOS

Eirunepé, Envirá, Ipixuna,
Guarajá, Itamarati, Carauari e
Juruá

**PARCEIROS DOADORES E
DE GESTÃO E LOGÍSTICA**
FAS e UEA



ATENDIMENTOS NA UBS FLUVIAL DE ITAPIRANGA ÀS COMUNIDADES DO RIO UATUMÃ

DATA

05 a 18/06

MUNICÍPIO

Itapiranga

BENEFICIÁRIOS

60 pessoas

PARCEIROS ENVOLVIDOS

SEMAS



COMPRA DE 16850 KG DE FARINHA DIRETO DO PRODUTOR NO RIO GREGÓRIO

DATA

11/06/2020

MUNICÍPIO

Eirunepé

COMUNIDADE

8 comunidades

BENEFICIÁRIOS

83 famílias

PARCEIROS DOADORES E DE GESTÃO E LOGÍSTICA

AMARGE, SEMA e FAS



**ENTREGA DE MÁSCARAS
PRODUZIDAS COM APOIO DA
ALIANÇA NO RIO GREGÓRIO**

DATA

11/06/2020

MUNICÍPIO

Eirunepé

COMUNIDADE

Lago Grande

BENEFICIÁRIOS

78 famílias

**PARCEIROS DOADORES E
DE GESTÃO E LOGÍSTICA**

AVINA, SEMA e FAS



INSTALAÇÃO DE TELEFONES PÚBLICOS NA RESEX RIO GREGÓRIO

DATA

11/06/2020

MUNICÍPIO

Eirunepé

COMUNIDADE

Assentamento Paquiquer

BENEFICIÁRIOS

13 comunidades e 150 famílias

**PARCEIROS DOADORES E
DE GESTÃO E LOGÍSTICA**
AMARGE



ENTREGA DE 300 CESTAS BÁSICAS E KITS PARA ACS/AIS NA APA DO RIO NEGRO E MANAUS

DATA

01/06/2020

MUNICÍPIO

Manaus

COMUNIDADE

7 na Puranga Conquista e 8 na
Três Unidos

BENEFICIÁRIOS

300 famílias e 1200 pessoas

PARCEIRO DOADOR E GESTÃO DE LOGÍSTICA

FAS, FIOCRUZ, SEMA



ENTREGA EMERGENCIAL DE 1400 LITROS DE GASOLINA NA RDS RIO NEGRO

DATA

01/06/2020

MUNICÍPIO

Manaus e Iranduba

COMUNIDADE

17 comunidades

PARCEIROS DOADORES

FAS,

DE GESTÃO E LOGÍSTICA

FAS e Sema



**ENTREGA EMERGENCIAL DE
340 LITROS DE GASOLINA
PARA A PRODUÇÃO DE
FARINHA NA RDS RIO
NEGRO**

DATA

01/06/2020

MUNICÍPIO

Irاندuba

COMUNIDADE

17 comunidades

PARCEIROS DOADORES

FAS, AVINA

DE GESTÃO E LOGÍSTICA

FAS e Sema

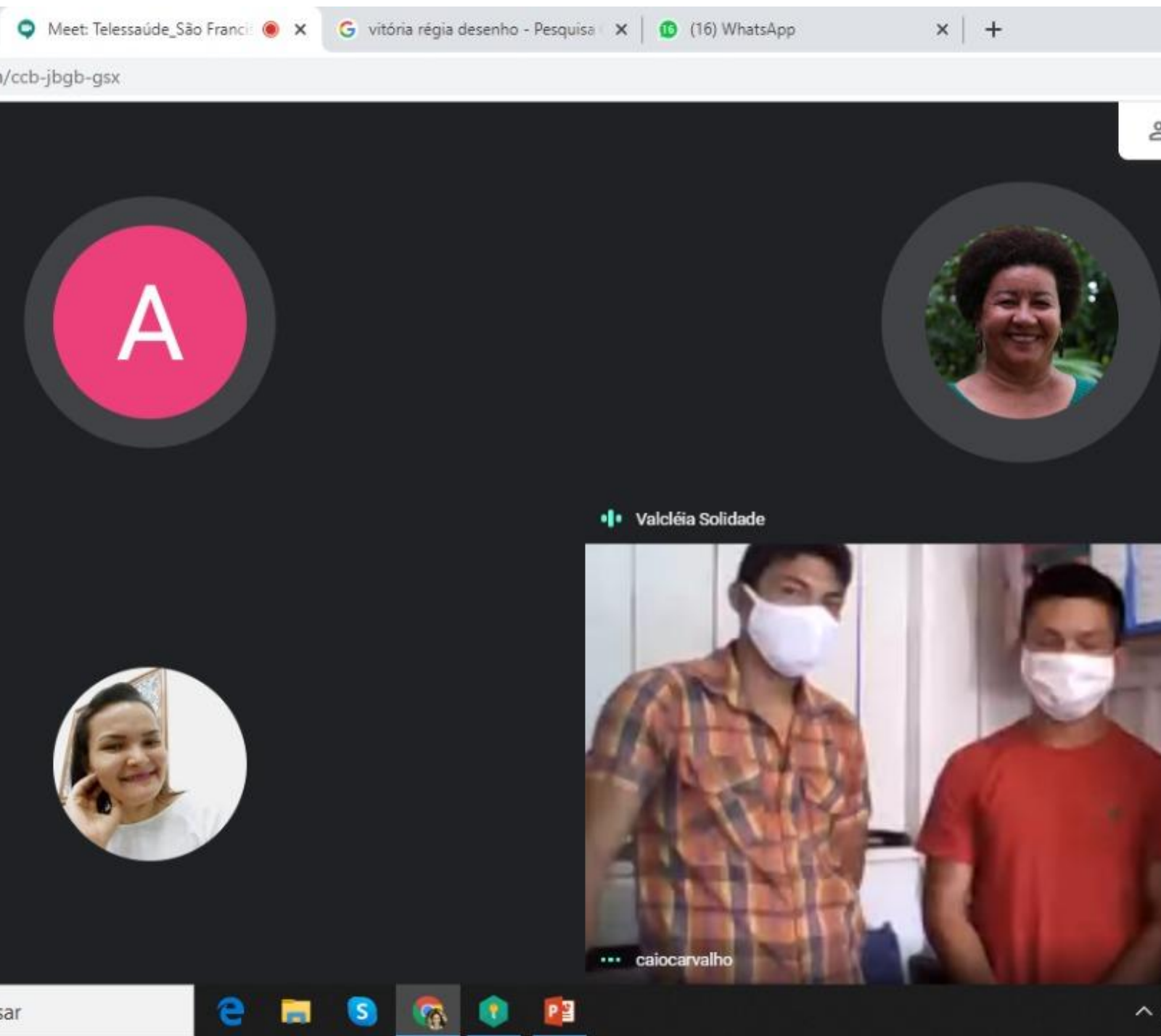

REUNIÃO SOBRE TELEATENDIMENTO NA RESEX CATUÁ-IPIXUNA

DATA

01/06/2020

MUNICÍPIO

Tefé

COMUNIDADE

Santa Luzia do Boiá e Bela
Conquista

BENEFICIÁRIOS

269 famílias

PARCEIROS DE GESTÃO E LOGÍSTICA

SEMED Tefé, UEA e FAS



ENTREGA DE TESTES RÁPIDOS, MEDICAMENTOS E EPI'S NA APA RIO NEGRO E RDS DO RIO NEGRO

DATA

30/05/2020

MUNICÍPIO

Irlanduba e Manaus

COMUNIDADE

Tumbira e Três Unidos

PARCEIROS DOADORES

DSEI, SUSAM, SEMA, FAS

PARCEIROS DE GESTÃO E LOGÍSTICA

FAS e SEMA



ATENDIMENTO PSICOLÓGICO VIA TELESSAÚDE NA APA RIO NEGRO E RDS DO RIO NEGRO

DATA

30/05/2020

MUNICÍPIO

Irlanduba e Manaus

COMUNIDADE

Tumbira e Três Unidos

BENEFICIÁRIOS

7 pessoas

PARCEIROS DOADORES

SUSAM, UEA, FUNATI

PARCEIROS DE GESTÃO E LOGÍSTICA

FAS e SEMA



ENTREGA DE 50 CESTAS BÁSICAS NA APA RIO NEGRO E RDS DO RIO NEGRO

DATA

30/05/2020

MUNICÍPIO

Iranduba

COMUNIDADE

Tumbira e Três Unidos

BENEFICIÁRIOS

50 famílias

PARCEIROS DOADORES

FAS, FIOCRUZ E AVINA

PARCEIROS DE GESTÃO E LOGÍSTICA

FAS e SEMA



ENTREGA DE 100 TESTES RÁPIDOS NA RDS RIO MADEIRA

DATA

30/05/2020

MUNICÍPIO

Novo Aripuanã e Manicoré

COMUNIDADE

20 comunidades

BENEFICIÁRIOS

100 pessoas

PARCEIROS DOADORES

Petrobrás e APRAMAD

PARCEIROS DE GESTÃO E LOGÍSTICA

FAS e SEMA



TESTE DA INTERNET E REUNIÃO DE ORIENTAÇÃO AOS ACS NA RDS DE UACARI SOBRE O TELESSAÚDE

DATA

26/05/2020

MUNICÍPIO

Manaus

COMUNIDADE

Roque e São Raimundo

BENEFICIÁRIOS

185 famílias, 740 pessoas

PARCEIROS DOADORES

Secretaria Municipal de
Educação

PARCEIROS DE GESTÃO E LOGÍSTICA

UEA e FAS



DISTRIBUIÇÃO DE 100 KITS DE HIGIENE NA RDS MAMIRAUÁ

DATA

25/05/2020

MUNICÍPIO

Fonte Boa

COMUNIDADE

Batalha de Baixo

BENEFICIÁRIOS

60 famílias, 400 pessoas

PARCEIROS DOADORES

P&G e Nova Kairu

PARCEIROS ENVOLVIDOS

FAS, Amurman

**DIAGNÓSTICO,
TESTAGEM E
TRATAMENTO
IMEDIATO NO RIO
NEGRO**

DATA

24/05/2020

MUNICÍPIO

Manaus

COMUNIDADE

Comunidade Terra Preta

PARCEIROS ENVOLVIDOS

FAS e SEMSA



ENTREGA DE 100 TESTES RÁPIDOS NA RDS RIO NEGRO

DATA

23/05/2020

MUNICÍPIO

Irlanduba

COMUNIDADE

Puranga Conquista

PARCEIROS ENVOLVIDOS

SEMSA Irlanduba, SEMA e FAS.



ENTREGA DE 100 TESTES RÁPIDOS NA APA DO RIO NEGRO

DATA

21/05/2020

MUNICÍPIO

Manaus

COMUNIDADE

Três Unidos

PARCEIROS ENVOLVIDOS

SUSAM, DISEI Manau e FAS



DISTRIBUIÇÃO DE CESTAS BÁSICAS E 162 LATAS DE LEITE NA RDS RIO MADEIRA

DATA

20/05/2020

MUNICÍPIO

Nova Olinda do Norte

COMUNIDADE

Povo Mura

PARCEIROS

SEMAS, Prefeitura de Nova Olinda e FAS

DISTRIBUIÇÃO DE 1650 CESTAS BÁSICAS NO ALTO RIO NEGRO

DATA

17/05/2020

MUNICÍPIO:

São Gabriel da Cachoeira

COMUNIDADE:

14

PARCEIROS ENVOLVIDOS

FOIRN (articulação), FEI cestas,
Comitê de enfrentamento
higienização e ajuda na entrega



AÇÃO DE ORIENTAÇÃO PREVENTIVA E ENTREGA DE KITS DE HIGIENE NO RIO MADEIRA

DATA

12/05/2020

MUNICÍPIO

Nova Olinda do Norte

TERRITÓRIO

Rio Madeira

PARCEIROS ENVOLVIDOS

SEMSA e CREAS



ALIANÇA COVID
AMAZONAS

BOLETIM ALIANÇA COVID AMAZONAS

Acesse nosso site

<https://fas-amazonas.org/alianca-coronavirus/>

Conheça nossos membros

<https://fas-amazonas.org/parceiros/>

Doe para a Aliança

<https://fas-amazonas.org/>