



ALIANÇA COVID  
AMAZONAS

---

---

# BOLETIM ALIANÇA COVID AMAZONAS

---

---

Semana **08 a 14 de junho**

Boletim *ALIANÇA COVID AMAZONAS* é um informativo produzido pela “Aliança dos Povos Indígenas e Populações Tradicionais e Organizações Parceiras do Amazonas para o Enfrentamento do Coronavírus”.

**05**

Edição

\*Informações sujeitas a alterações em razão da sistematização de dados dos parceiros da Aliança



Aliança dos Povos Indígenas e Populações Tradicionais e Organizações Parceiras do Amazonas para o Enfrentamento do Coronavírus

## ECOSSISTEMA

# 71 parceiros

### INSTITUIÇÕES DE GOVERNO

SUSAM, SEMA, SEAS, , FVS, FMT, FUNAI, DSEI, SEJUSC, SESAI, MPF-AM, FEI, Casa Civil da Presidência da República (Kenia), MDH, PRT-11, ICMBio

### INSTITUIÇÕES DE ENSINO, PESQUISA E INOVAÇÃO

UEA, FIOCRUZ, ABio, FUNATI, Faculdades Nilton Lins, UFAM e IFAM.

### ORGANISMOS MULTILATERAIS

WFP e PNUMA.



### ORGANIZAÇÕES NÃO-GOVERNAMENTAIS

FAS, CNS, COIAB, FOIRN, Fundação Rede Amazônica, Instituto Amigos da Amazônia, SDSN-Amazônia, IDESAM, ICS, Childfund Brasil, Fundação Avina, OAK Foundation, Instituto Arapyau, Radar COVID-19, Academia Amazonense de Medicina, Associação Médica do Amazonas

### PREFEITURAS

Prefeituras Municipais de Novo Aripuanã, Carauari, Itapiranga, Nova Olinda do Norte, Tefé, Iranduba, Uarini, Manicoré, Fonte Boa e Eirunepé.

### ORGANIZAÇÕES COMUNITÁRIAS

RDS Canumã, RDS Mimirauá, RDS Rio Amapá, RDS Puranga Conquista, RDS do Rio Negro, RDS do Rio Madeira, RESEX do Rio Gregório, RDS Piagaçu-Purus, RDS do Juma, RDS Uatumã, RDS Amanã e FE de Maués.

### EMPRESAS

Marriott, LASA, AME Digital, P&G, Microsoft, SAP, Unicoba, Schneider Electric, Coca-Cola, Klabin, Welight

+ 222 doadores individuais <sup>2</sup>



## APRESENTAÇÃO

O estado do Amazonas tem uma das situações mais graves do país na crise do Coronavírus. Os impactos da pandemia podem ser maiores entre os povos indígenas e populações tradicionais do Amazonas. São brasileiros e brasileiras que moram em locais remotos do estado, sem serviços básicos de saúde, energia, internet e água tratada. Por isso, a “Aliança dos Povos Indígenas e Populações Tradicionais e Organizações Parceiras do Amazonas para o Enfrentamento do Coronavírus” está implementando, em conjunto com mais de 70 parceiros.

A proposta é atingir 19 mil famílias em Unidades de Conservação e Terras Indígenas para fornecer informações relevantes de prevenção e cuidados com a higiene, distribuir alimentos básicos e produtos de higiene que não se encontram facilmente em comunidades ribeirinhas remotas, treinar técnicos de saúde, nas comunidades, para atendimento básico às famílias e transportar pacientes críticos via ambulanchas.



## GESTÃO E TRANSPARÊNCIA

Os recursos da ALIANÇA são gerenciados diretamente pelos seus membros, conforme seus orçamentos e captações de recursos.

As doações em recursos financeiros assegurados pela FAS são divulgadas neste boletim e no seu site, seguem os seus protocolos de gestão interna e auditoria externa pela PwC. O uso dos recursos segue um plano de aplicação de recursos acordados com os doadores e prioridades definidas pela ALIANÇA.

As doações em materiais, equipamentos e logística refletem as informações fornecidas pelos parceiros.



## PRINCIPAIS RESULTADOS DAS AÇÕES DA ALIANÇA



Última atualização: 17/06/2020 16:50:50

Ações realizada

44

Municípios

11 de 32

Territórios

24

Comunidades/Aldeias/Bairros

588

Famílias

8.451

Pessoas

36.329

Pessoas beneficiadas por município (estimativa)

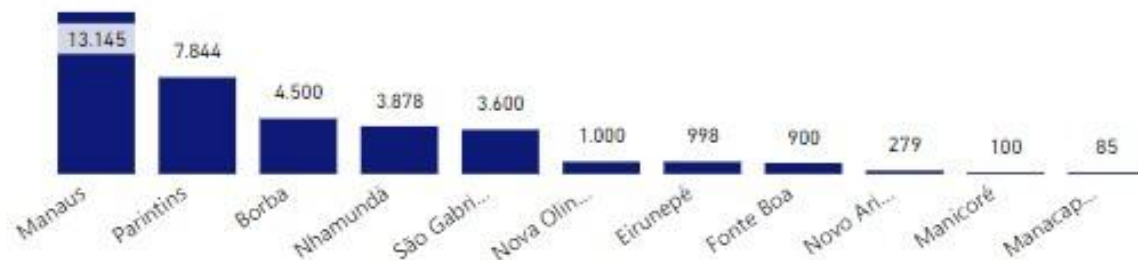

Quantidade de itens doados por tipo

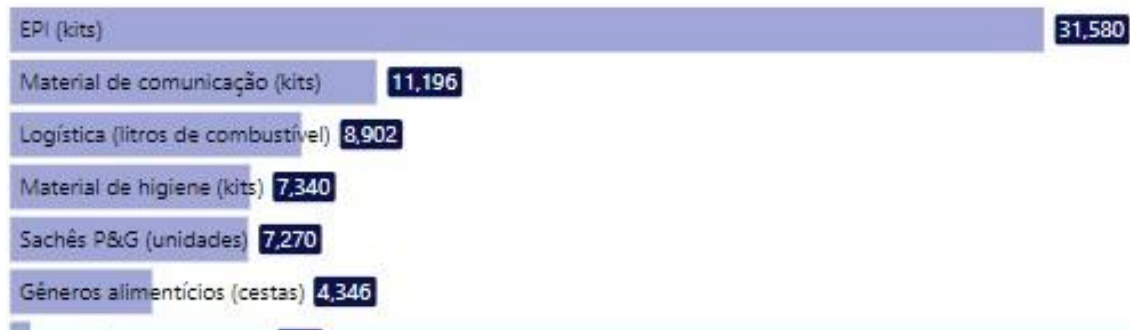

Municípios beneficiados pela ALIANÇA

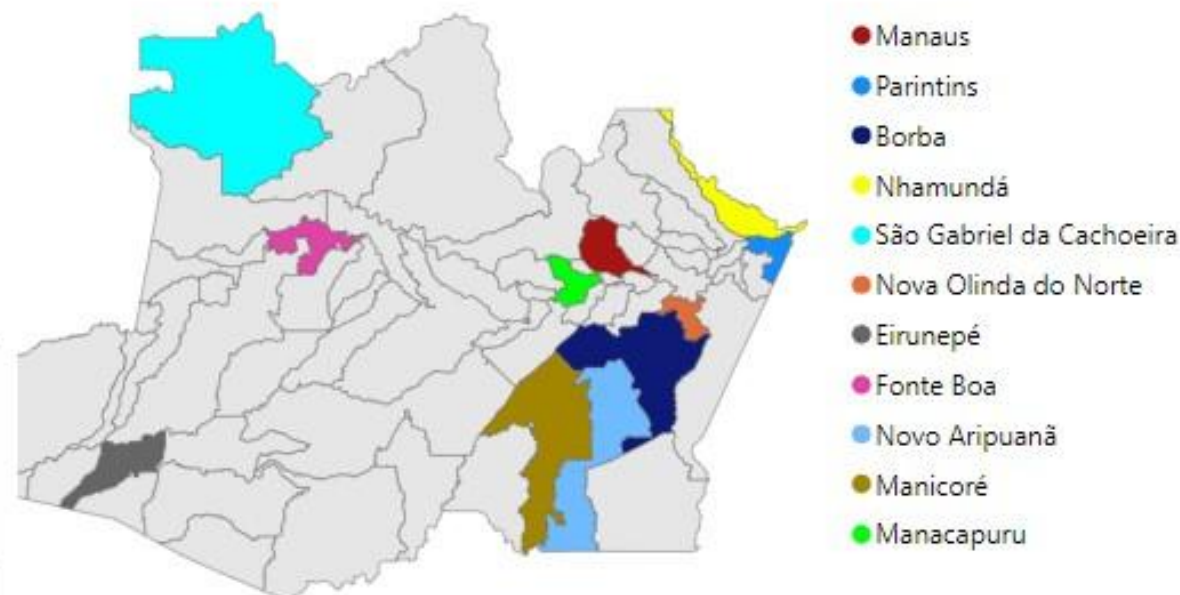

MUNICÍPIOS

BAIRROS DE MANAUS

UC

TI

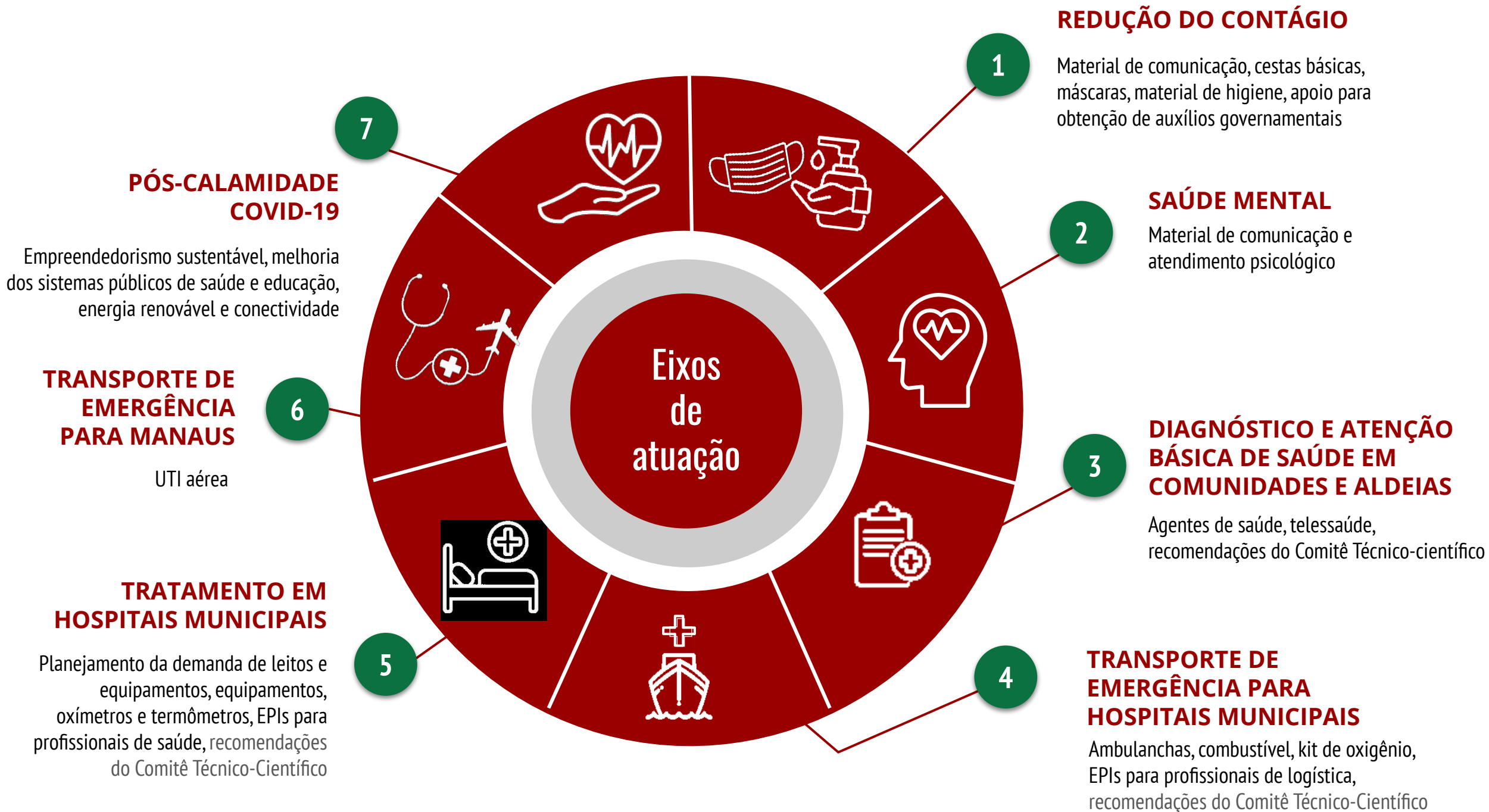



## AÇÕES DA ALIANÇA

### Legenda

- Sedes Municipais
- ▭ Limite municipal
- ▭ UC Estadual
- ▭ TI
- ▭ Hidrografia
- ▭ Limites municipais
- ▭ Amazonas

### Eixos estratégicos

(Nº de ações realizadas)

- Redução do contágio
- Saúde mental
- Diagnóstico e atenção básica de saúde em comunidades e aldeias
- Transporte de emergência para hospitais municipais
- Tratamento em hospitais municipais
- Transporte de emergência para Manaus
- Pós-calamidade COVID-19

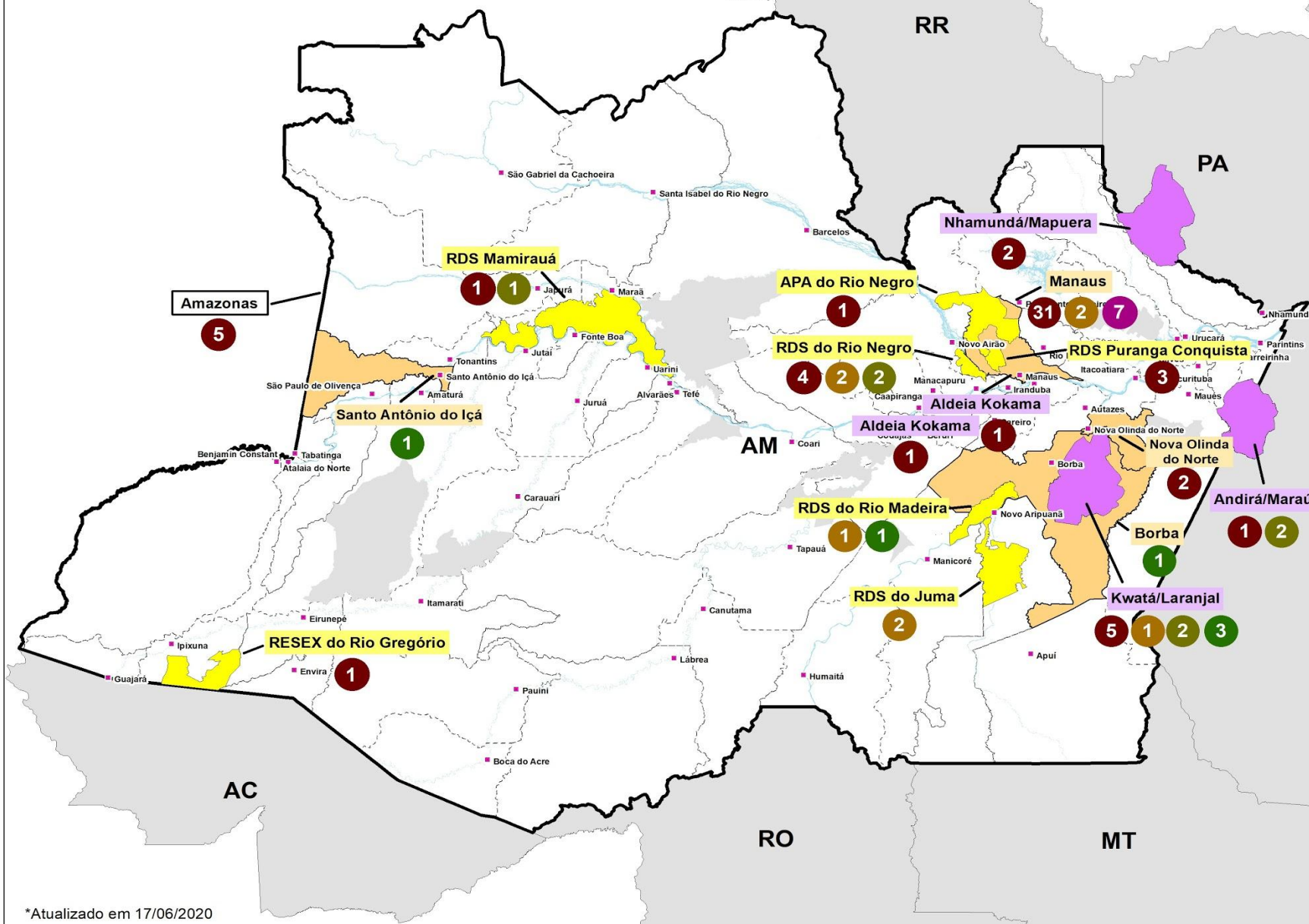
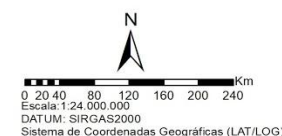



## RADAR DA COMUNICAÇÃO

Informações atualizadas em 16/06/2020.

# 12.242

PRODUTOS DE COMUNICAÇÃO

# 28

VÍDEOS

# 447

NOTÍCIAS VEICULADAS  
NA IMPRENSA

# 14

SPOTS

# 268

POSTS NAS REDES SOCIAIS  
DA FAS

# 11.474

CARTAZES E BANNERS

# 11

NOTÍCIAS NO SITE  
DA FAS





ALIANÇA COVID  
AMAZONAS

# Ações realizadas pela Aliança Semana **08 a 14 de junho**



## **ENTREGA DE 2 LEITOS DE UTI NO INTERIOR DO AMAZONAS**

### **DATA**

14/06/2020

### **MUNICÍPIO**

Borba

**PARCEIROS DOADORES E  
DE GESTÃO E LOGÍSTICA  
SUSAM**



## **ENTREGA DE 300 MÁSCARAS PARA COLABORADORES DA SEMULSP EM MANAUS**

### **DATA**

12/06/2020

### **MUNICÍPIO**

Manaus

### **BENEFICIÁRIOS**

Agentes de limpeza da  
SEMULSP

### **PARCEIROS DOADORES**

Klabin

### **PARCEIROS DE GESTÃO E LOGÍSTICA**

FAS



# **CAPACITAÇÃO PARA CONFECÇÃO DE MÁSCARAS PARA MULHERES INDÍGENAS KOKAMA EM MANAUS**

## **DATA**

11/06/2020

## **MUNICÍPIO**

Manaus

## **COMUNIDADE**

Povo Kokama

## **BENEFICIÁRIOS**

Mulheres que produzem  
máscaras na comunidade

**PARCEIROS DOADORES,  
DE GESTÃO E LOGÍSTICA**  
FAS



**COMPRA DE 16850 KG DE  
FARINHA DIRETO DO  
PRODUTOR NO RIO  
GREGÓRIO**

**DATA**

11/06/2020

**MUNICÍPIO**

Eirunepé

**COMUNIDADE**

8 comunidades

**BENEFICIÁRIOS**

83 famílias

**PARCEIROS DOADORES E  
DE GESTÃO E LOGÍSTICA**

PBFR, SEMA e FAS



**ENTREGA DE MÁSCARAS  
PRODUZIDAS COM APOIO DA  
ALIANÇA NO RIO GREGÓRIO**

**DATA**

11/06/2020

**MUNICÍPIO**

Eirunepé

**COMUNIDADE**

Lago Grande

**BENEFICIÁRIOS**

78 famílias

**PARCEIROS DOADORES E  
DE GESTÃO E LOGÍSTICA**

PBFR, SEMA e FAS



## **INSTALAÇÃO DE TELEFONES PÚBLICOS NA RESEX RIO GREGÓRIO**

### **DATA**

11/06/2020

### **MUNICÍPIO**

Eirunepé

### **COMUNIDADE**

Assentamento Paquiquer

### **BENEFICIÁRIOS**

13 comunidades e 150 famílias

### **PARCEIROS DOADORES E DE GESTÃO E LOGÍSTICA**

PBFR, SEMA e FAS



## **ENTREGA DE 2 LEITOS DE UTI NO MUNICÍPIO DE SANTO ANTÔNIO DO IÇÁ**

### **DATA**

10/06/2020

### **MUNICÍPIO**

Santo Antônio de Içá

### **COMUNIDADE**

TI Kwatá/Laranjal

**PARCEIROS DOADORES E  
DE GESTÃO E LOGÍSTICA  
SUSAM**



Foto: Gilmar Munduruku



## **ENTREGA DE CESTAS BÁSICAS E ATENDIMENTO DE SAÚDE EM TI KWATÁ-LARANJAL**

### **DATA**

08/06/2020

### **MUNICÍPIO**

Borba

### **COMUNIDADE**

Parque das Graças

### **BENEFICIÁRIOS**

900 famílias

### **PARCEIROS DOADORES E GESTÃO E LOGÍSTICA**

FEI e FAS



ALIANÇA COVID  
AMAZONAS

# Ações realizadas pela Aliança Semana **01 a 07 de junho**



## **ENTREGA DE 1420 CESTAS BÁSICAS NOS MUNICÍPIOS DE MANACAPURU E MANAUS**

### **DATA**

04/06/2020

### **MUNICÍPIO**

Manacapuru e Manaus

### **COMUNIDADE**

Assentamento Paquiquer

### **BENEFICIÁRIOS**

310 em Manaus e 710 famílias  
em Manacapuru

### **PARCEIROS DOADORES**

Conab e Funai

### **PARCEIROS DE GESTÃO E LOGÍSTICA**

Exército Brasileiro



# **ENTREGA DE CESTAS BÁSICAS, LEGUMES E FRUTAS PARA OS POVOS SATERE, MURA E TIKUNA**

## **DATA**

04/06/2020

## **MUNICÍPIO**

Manaus

## **COMUNIDADE**

URYRY Colonia Antônio Aleixo

## **PARCEIROS DOADORES**

Fundação Amaggi e SEJUSC

## **PARCEIROS DE GESTÃO E LOGÍSTICA**

FAS



## **ENTREGA DE CESTAS BÁSICAS E MÁSCARAS NO MUNICÍPIO DE NOVA OLINDA**

### **DATA**

04/06/2020

### **MUNICÍPIO**

Nova Olinda

### **COMUNIDADE**

Assentamento Paquiquer

### **PARCEIROS DOADORES**

Semas

### **PARCEIROS DE GESTÃO E LOGÍSTICA**

Secretaria Municipal



## **ENTREGA DE 300 CESTAS BÁSICAS E KITS PARA ACS NA APA DO RIO NEGRO E MANAUS**

### **DATA**

01/06/2020

### **MUNICÍPIO**

Manaus

### **COMUNIDADE**

7 na Puranga Conquista e 8 na Três Unidos

### **BENEFICIÁRIOS**

300 famílias e 1200 pessoas

### **PARCEIRO DOADOR E GESTÃO DE LOGÍSTICA**

FAS



## **ENTREGA EMERGENCIAL DE 1400 LITROS DE GASOLINA NA RDS RIO NEGRO**

### **DATA**

01/06/2020

### **MUNICÍPIO**

Manaus e Iranduba

### **COMUNIDADE**

17 comunidades

### **PARCEIROS DOADORES**

FAS,

### **DE GESTÃO E LOGÍSTICA**

FAS e Sema



## **ENTREGA EMERGENCIAL DE 340 LITROS DE GASOLINA NA RDS RIO NEGRO**

### **DATA**

01/06/2020

### **MUNICÍPIO**

Irlanduba

### **COMUNIDADE**

17 comunidades

### **PARCEIROS DOADORES**

FAS, Água + acesso

### **DE GESTÃO E LOGÍSTICA**

FAS e Sema



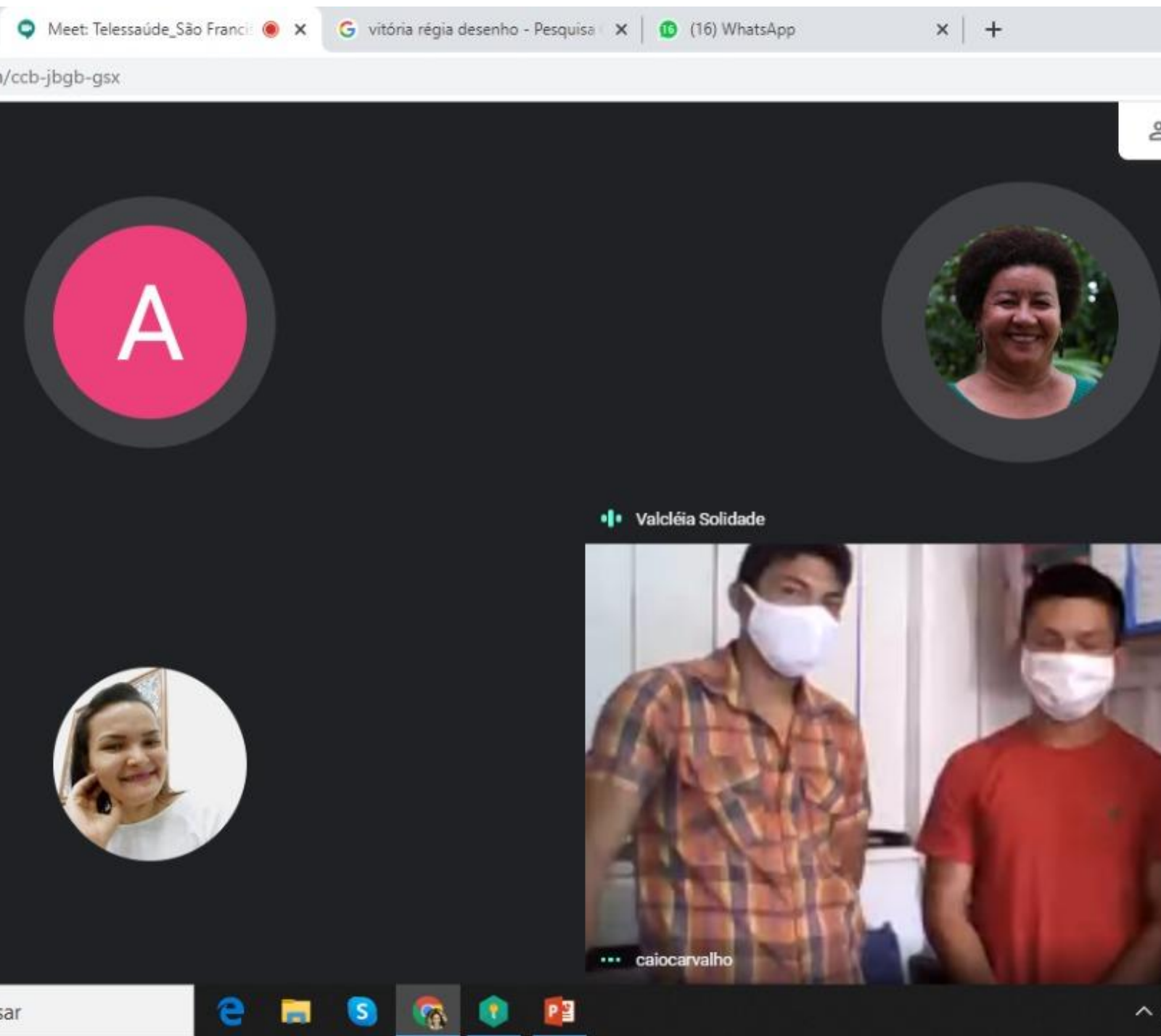

## **REUNIÃO SOBRE TELEATENDIMENTO NA RESEX CATUÁ-IPIXUNA**

### **DATA**

01/06/2020

### **MUNICÍPIO**

Tefé

### **COMUNIDADE**

Santa Luzia do Boiá e Bela  
Conquista

### **BENEFICÁRIOS**

269 famílias

### **PARCEIROS DE GESTÃO E LOGÍSTICA**

SEMED Tefé e FAS



ALIANÇA COVID  
AMAZONAS

# Ações realizadas pela Aliança Semana **25 a 31 de maio**



## **ENTREGA DE TESTES RÁPIDOS, MEDICAMENTOS E EPI's NA APA RIO NEGRO E RDS DO RIO NEGRO**

### **DATA**

30/05/2020

### **MUNICÍPIO**

Itanduba e Manaus

### **COMUNIDADE**

Tumbira e Três Unidos

### **PARCEIROS DOADORES**

DSEI, SUSAM, SEMA

### **PARCEIROS DE GESTÃO E LOGÍSTICA**

FAS e SEMA



# **ATENDIMENTO PSICOLÓGICO VIA TELESSAÚDE NA APA RIO NEGRO E RDS DO RIO NEGRO**

## **DATA**

30/05/2020

## **MUNICÍPIO**

Irlanduba e Manaus

## **COMUNIDADE**

Tumbira e Três Unidos

## **BENEFICIÁRIOS**

7 pessoas

## **PARCEIROS DOADORES**

SUSAM, UEA, FUNATI

## **PARCEIROS DE GESTÃO E LOGÍSTICA**

FAS e SEMA



## **ENTREGA DE 50 CESTAS BÁSICAS NA APA RIO NEGRO E RDS DO RIO NEGRO**

### **DATA**

30/05/2020

### **MUNICÍPIO**

Iranduba

### **COMUNIDADE**

Tumbira e Três Unidos

### **BENEFICIÁRIOS**

50 famílias

### **PARCEIROS DOADORES**

SEJUSC, SUSAN,UEA e AVINA

### **PARCEIROS DE GESTÃO E LOGÍSTICA**

FAS e SEMA



## **ENTREGA DE 100 TESTES RÁPIDOS NA RDS RIO MADEIRA**

### **DATA**

30/05/2020

### **MUNICÍPIO**

Novo Aripuanã e Manicoré

### **COMUNIDADE**

20 comunidades

### **BENEFICIÁRIOS**

100 pessoas

### **PARCEIROS DOADORES**

Petrobrás e APRAMAD

### **PARCEIROS DE GESTÃO E LOGÍSTICA**

FAS e SEMA



## **ENTREGA DE CESTAS BÁSICAS PARA POVOS INDÍGENAS EM MANAUS**

### **DATA**

27/05/2020

### **MUNICÍPIO**

Manaus

### **COMUNIDADE**

Aldeia Turutukari-uka estrada de  
Manacapuru km 49

### **BENEFICIÁRIOS**

247 pessoas

### **PARCEIROS DOARES**

Fundação Maggi e FAS

### **PARCEIROS ENVOLVIDOS**

FAS e Federação Kokama

# **TESTE DA INTERNET E REUNIÃO DE ORIENTAÇÃO AOS ACS NA RDS DE UACARI SOBRE O TELESSAÚDE**

## **DATA**

26/05/2020

## **MUNICÍPIO**

Manaus

## **COMUNIDADE**

Roque e São Raimundo

## **BENEFICIÁRIOS**

185 famílias, 740 pessoas

## **PARCEIROS DOADORES**

Secretaria Municipal de  
Educação

## **PARCEIROS DE GESTÃO E LOGÍSTICA**

UEA e FAS

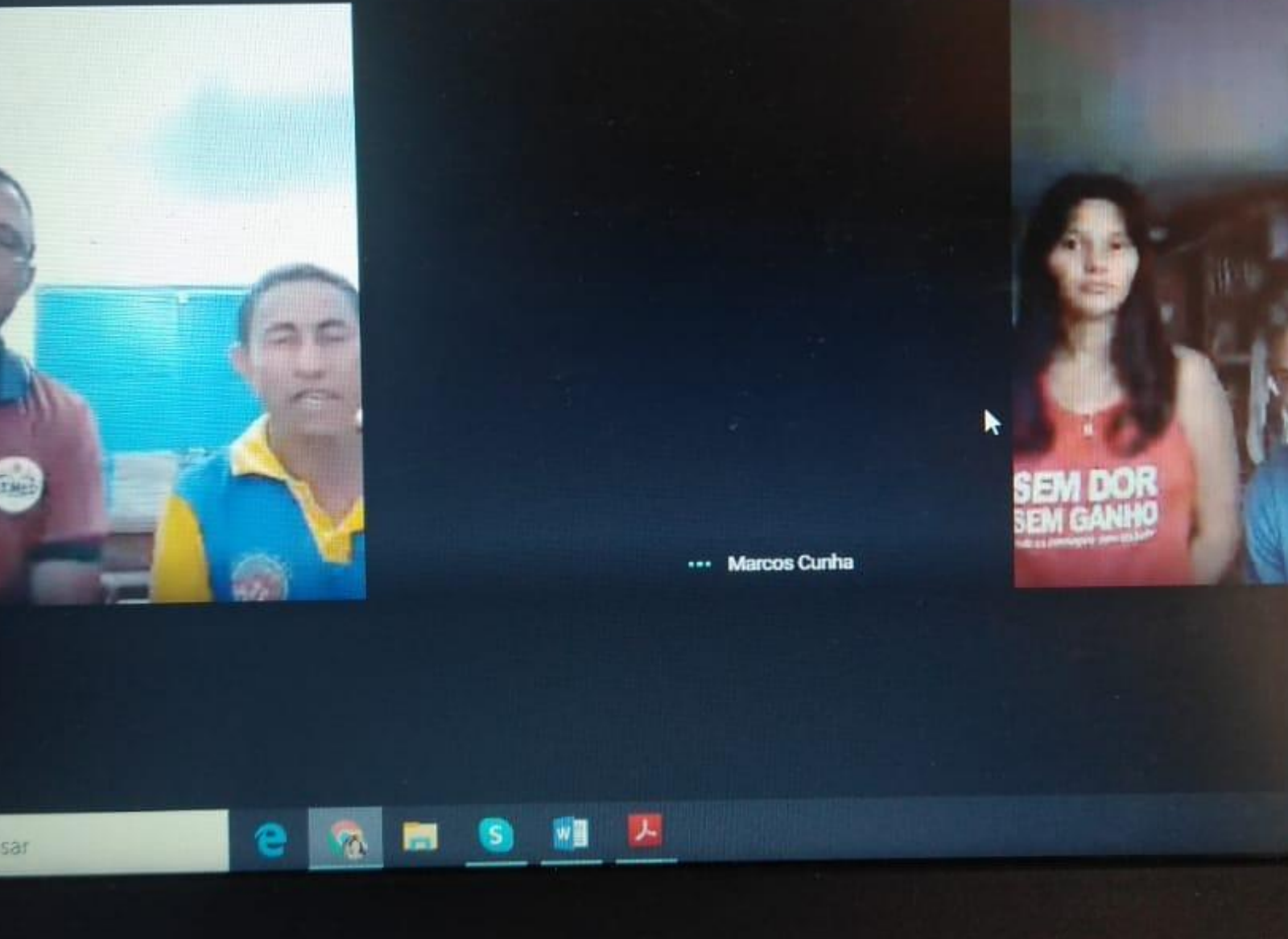





# **DISTRIBUIÇÃO DE 150 CESTAS BÁSICAS NA TERRA INDÍGENA MUNDURUKU**

## **DATA**

25/05/2020

## **MUNICÍPIO**

Nova Olinda do Norte

## **COMUNIDADE**

Terra Indígena Coatá-Laranjal

## **PARCEIROS DOADORES**

Fundação Maggi

## **PARCEIROS DE GESTÃO E LOGÍSTICA**

FAS e Funai



## **DISTRIBUIÇÃO DE 100 KITS DE HIGIENE NA RDS MAMIRAUÁ**

### **DATA**

25/05/2020

### **MUNICÍPIO**

Fonte Boa

### **COMUNIDADE**

Batalha de Baixo

### **BENEFICIÁRIOS**

60 famílias, 400 pessoas

### **PARCEIROS DOADORES**

P&G e Nova Kairu

### **PARCEIROS ENVOLVIDOS**

FAS, Amurman



## **ENTREGA DE 100 CESTAS BÁSICAS PARA ASS DE CATADORES EM MANAUS**

### **DATA**

25/05/2020

### **MUNICÍPIO**

Manaus

### **COMUNIDADE**

Manaus

### **BENEFICIÁRIOS**

**100 catadores em 7 bairros**

### **PARCEIROS DOADORES**

Fundação Maggi

### **PARCEIROS ENVOLVIDOS**

FAS



ALIANÇA COVID  
AMAZONAS

# Ações realizadas pela Aliança Semana **18 a 24 de maio**

**DIAGNÓSTICO,  
TESTAGEM E  
TRATAMENTO  
IMEDIATO NO RIO  
NEGRO**

**DATA**

24/05/2020

**MUNICÍPIO**

Manaus

**COMUNIDADE**

Comunidade Terra Preta

**PARCEIROS ENVOLVIDOS**

FAS e SEMSA



## **APOIO PARA BARREIRAS SANITÁRIAS E ENVIO DE MATERIAL NA TERRA INDÍGENA KWWATÁ LARANJAL**

### **DATA**

23/05/2020

### **MUNICÍPIO**

Nova Olinda do Norte e Manaus

### **COMUNIDADE**

Terra indígena Kwwatá Laranjal

### **PARCEIROS ENVOLVIDOS**

FAS e Funai

# #Entrega De Cestas Básicas Nas Aldeias Indígenas

## DISTRIBUIÇÃO DE CESTAS BÁSICAS NO RIO JURUÁ

### DATA

23/05/2020

### MUNICÍPIO

Eirunepé

### COMUNIDADE

Rio Itucuma, Aldeia Flexeira e Morada nova.

### PARCEIROS ENVOLVIDOS

SEAS, Fundo Brasil e Prefeitura Municipal de Eirunepé

Covid-19



PREFEITURA DE  
**EIRUNEPÉ**



## **ENTREGA DE 100 TESTES RÁPIDOS NA RDS RIO NEGRO**

### **DATA**

23/05/2020

### **MUNICÍPIO**

Irlanduba

### **COMUNIDADE**

Puranga Conquista

### **PARCEIROS ENVOLVIDOS**

DISEI Manaus, SEMSA Irlanduba e SEMA e FAS.





## **ENTREGA DE 1500 CESTAS BÁSICAS EM MANAUS E RIO NEGRO**

### **DATA**

22/05/2020

### **MUNICÍPIO**

Puranga Conquista - Manaus  
Aldeia Indígenas Kokama- Manaus  
14 bairros de periferia - Manaus

### **COMUNIDADE**

Três Unidos

### **PARCEIROS ENVOLVIDOS**

Fundação Maggi e FAS



## **DISTRIBUIÇÃO DE 7200 SACHÊS PURIFICADORES PARA TERRA INDÍGENA NHAMUNDÁ**

### **DATA**

22/05/2020

### **MUNICÍPIO**

Nhamundá

### **ALDEIAS**

12

### **PARCEIROS ENVOLVIDOS** P&G/ALIANÇA/DSEI PARINTINS



## **ENTREGA DE 100 TESTES RÁPIDOS NA APA DO RIO NEGRO**

### **DATA**

21/05/2020

### **MUNICÍPIO**

Manaus

### **COMUNIDADE**

Três Unidos

### **PARCEIROS ENVOLVIDOS**

SUSAM, SEMA e FAS



## **DISTRIBUIÇÃO DE CESTAS BÁSICAS E 162 LATAS DE LEITE NA RDS RIO MADEIRA**

### **DATA**

20/05/2020

### **MUNICÍPIO**

Nova Olinda do Norte

### **COMUNIDADE**

Povo Hrxkaryana

### **PARCEIROS**

SEMAS, Prefeitura de Nova Olinda e FAS



## **DISTRIBUIÇÃO DE 300 CESTAS BÁSICAS NO TERRITÓRIO INDÍGENA NHAMUNDÁ/MAPUERA**

### **DATA**

18/05/2020

### **MUNICÍPIO**

Nhamundá

### **TERRA INDÍGENA**

Nhamundá/Mapuera

### **PARCEIROS ENVOLVIDOS**

CGPH (articulação); Imaflora (doação das cestas); FAS (apoio com combustível); DSEI Parintins (barco para deslocamento e higienização na hora da entrega); CTL-Funai Nhamundá (complemento de combustível).



ALIANÇA COVID  
AMAZONAS

# Ações realizadas pela Aliança Semana **11 a 17 de maio**

## **DISTRIBUIÇÃO DE 1650 CESTAS BÁSICAS NO ALTO RIO NEGRO**

### **DATA**

17/05/2020

### **MUNICÍPIO:**

São Gabriel da Cachoeira

### **COMUNIDADE:**

14

### **PARCEIROS ENVOLVIDOS**

FOIRN (articulação), FEI cestas,  
Comitê de enfrentamento  
higienização e ajuda na entrega





## **DISTRIBUIÇÃO DE 60 MIL CESTAS BÁSICAS NO ESTADO DO AMAZONAS**

### **DATA**

15/05/2020

### **MUNICÍPIO**

32

### **COMUNIDADES**

Amazonas

### **PARCEIROS ENVOLVIDOS**

CONAB





## **ENTREGA DE INSUMOS GERAÇÃO DE RENDA DE EMPREENDEDORES LOCAIS EM MANAUS**

### **DATA**

15/05/2020

### **MUNICÍPIO**

Manaus - Conj Águas Claras

### **TERRITÓRIO**

Estado

### **PARCEIROS ENVOLVIDOS**

Bemol e Singulari Consultoria

## **AÇÃO DE ORIENTAÇÃO PREVENTIVA E ENTREGA DE KITS DE HIGIENE NO RIO MADEIRA**

### **DATA**

12/05/2020

### **MUNICÍPIO**

Nova Olinda do Norte

### **TERRITÓRIO**

Rio Madeira

### **PARCEIROS ENVOLVIDOS**

SEMSA e CREAS



## **ENTREGA DE CESTAS BÁSICAS E FRALDAS PARA CRIANÇAS DE MANAUS**

### **DATA**

08/05/2020

### **MUNICÍPIO**

Manaus

### **TERRITÓRIO**

Amazonas

### **PARCEIROS ENVOLVIDOS**

Bemol, Singulari Consultoria e  
ACNUR



## **ENTREGA DE 100 CESTAS BÁSICAS PARA CATADORES EM MANAUS**

### **DATA**

05/05/2020

### **MUNICÍPIO**

Manaus - 7 bairros

### **TERRITÓRIO**

Estado

### **PARCEIROS ENVOLVIDOS**

Fundação Maggi e FAS



## **ENTREGA DE 300 CESTAS BÁSICAS PARA O POVO KOKAMA**

### **DATA**

30/04//2020

### **MUNICÍPIO**

Manaus

### **COMUNIDADE**

Povo Kokama

### **PARCEIROS ENVOLVIDOS**

Fundação Maggi



## **ENTREGA DE 2 MÁQUINAS DE COSTURA PARA O POVO KOKAMA**

### **DATA**

30/04//2020

### **MUNICÍPIO**

Manaus

### **TERRITÓRIO**

Estado

### **PARCEIROS ENVOLVIDOS**

Bemol e Singulari Consultoria



**PRODUÇÃO DE 7.500  
MÁSCARAS PARA 10  
GRUPOS DE COSTUREIRAS  
EM MANAUS**

**DATA**

24/04/2020

**MUNICÍPIO**

Manaus

**TERRITÓRIO**

Estado

**PARCEIROS ENVOLVIDOS**

Bemol e Singulari Consultoria



ALIANÇA COVID  
AMAZONAS

---

---

# BOLETIM ALIANÇA COVID AMAZONAS

---

---

**Acesse nosso site**

<https://fas-amazonas.org/alianca-coronavirus/>

**Conheça nossos membros**

<https://fas-amazonas.org/parceiros/>

**Doe para a Aliança**

<https://fas-amazonas.org/>