



ALIANÇA COVID
AMAZONAS

BOLETIM ALIANÇA COVID AMAZONAS

Semana **25 a 31 de maio**

Boletim *ALIANÇA COVID AMAZONAS* é um informativo produzido pela “Aliança dos Povos Indígenas e Populações Tradicionais e Organizações Parceiras do Amazonas para o Enfrentamento do Coronavírus”.

03

Edição



ECOSSISTEMA

EMPRESAS

Marriott, LASA, AME Digital, P&G, Microsoft, SAP, Unicoba, Schneider Electric, Coca-Cola, Klabin, Welight

INSTITUIÇÕES DE ENSINO, PESQUISA E INOVAÇÃO

UEA, FIOCRUZ, ABio, FUNATI, Faculdades Nilton Lins, UFAM e IFAM.

ORGANISMOS MULTILATERAIS

WFP e PNUMA.



ORGANIZAÇÕES NÃO-GOVERNAMENTAIS

FAS, CNS, COIAB, FOIRN, Fundação Rede Amazônica, Instituto Amigos da Amazônia, SDSN-Amazônia, IDESAM, ICS, Childfund Brasil, Fundação Avina, OAK Foundation, Instituto Arapyau, Radar COVID-19

PREFEITURAS

Prefeituras Municipais de Novo Aripuanã, Carauari, Itapiranga, Nova Olinda do Norte, Tefé, Iranduba, Uarini, Manicoré, Fonte Boa e Eirunepé.

ORGANIZAÇÕES COMUNITÁRIAS

RDS Canumã, RDS Mamirauá, RDS Rio Amapá, RDS Puranga Conquista, RDS do Rio Negro, RDS do Rio Madeira, RESEX do Rio Gregório, RDS Piagaçu-Purus, RDS do Juma, RDS Uatumã, RDS Amanã e FE de Maués.

INSTITUIÇÕES DE GOVERNO

SUSAM, SEMA, SEAS, FVS, FMT, FUNAI, DSEI, SEJUSC, SESAI, MPF-AM, FEI, Casa Civil da Presidência da República (Kenia), MDH, PRT-11

70 parceiros

180 doadores individuais



APRESENTAÇÃO

O estado do Amazonas tem uma das situações mais graves do país na crise do Coronavírus. Os impactos da pandemia podem ser maiores entre os povos indígenas e populações tradicionais do Amazonas. São brasileiros e brasileiras que moram em locais remotos do estado, sem serviços básicos de saúde, energia, internet e água tratada. Por isso, a “Aliança dos Povos Indígenas e Populações Tradicionais e Organizações Parceiras do Amazonas para o Enfrentamento do Coronavírus” está implementando, em conjunto com 67 parceiros.

A proposta é atingir 19 mil famílias em Unidades de Conservação e Terras Indígenas para fornecer informações relevantes de prevenção e cuidados com a higiene, distribuir alimentos básicos e produtos de higiene que não se encontram facilmente em comunidades ribeirinhas remotas, treinar técnicos de saúde, nas comunidades, para atendimento básico às famílias e transportar pacientes críticos via ambulanchas.



GESTÃO E TRANSPARÊNCIA

Os recursos da ALIANÇA são gerenciados diretamente pelos seus membros, conforme seus orçamentos e captações de recursos.

As doações em recursos financeiros assegurados pela FAS são divulgadas neste boletim e no seu site, seguem os seus protocolos de gestão interna e auditoria externa pela PwC. O uso dos recursos segue um plano de aplicação de recursos acordados com os doadores e prioridades definidas pela ALIANÇA.

As doações em materiais, equipamentos e logística refletem as informações fornecidas pelos parceiros.



GESTÃO E TRANSPARÊNCIA

Informações atualizadas em 01/06/2020.

24.214

pessoas beneficiadas

28

Expedições de campo

32

Municípios

9

Territórios

(Unidades de Conservação
Terras Indígenas)



AUDITORIAS EXTERNAS

190 doadores

R\$ 30.552,56

Arrecadado

R\$ 231.100,00

Meta

Doações já recebidas pelo site da Aliança
(plataforma Welight - [Doe agora](#))

R\$ 163 mil

Recursos em execução

R\$ 1.424.921

Projetos em captação de recursos
financeiros

R\$ 2.888.340

Projetos em captação em recursos
materiais, equipamentos e logística



RADAR DA COMUNICAÇÃO

Informações atualizadas em 01/06/2020.

1.964

PRODUTOS DE COMUNICAÇÃO

15

VÍDEOS

14

SPOTS

1.450

CARTAZES E BANNERS

319

NOTÍCIAS VEICULADAS
NA IMPRENSA

159

POSTS NAS REDES SOCIAIS
DA FAS

07

NOTÍCIAS NO SITE
DA FAS

Ações	Totais
a. Material de comunicação	14 spots de rádio, 23 lives , 12 cartazes, 130 notícias, 66 postagens em redes sociais e 29 vídeos
b. Cestas básicas	2.289 cestas
c. Máscaras	11.500 máscaras
d. Material de higiene	6.900 kits
f. Agentes de saúde	07 de agentes de saúde capacitados
g. Telessaúde	54 de atendimentos em telessaúde realizados
h. Comitê Técnico-Científico	3 de reuniões do comitê técnico científico, nº de membros
i. Ambulanchas	62 ambulanchas disponíveis e 02 adquiridas
j. Combustível	7.000 litros de combustível
l. EPIs para profissionais de logística	7.500 máscaras
p. Oxímetros e termômetros + testes rápidos	3 unidades + 520 testes rápidos
q. EPIs para profissionais de saúde	160 kits
s. Material de comunicação (saúde mental)	Contato com a FUNATI para ajustar teleatendimento (articulando)



Eixos estratégicos de ação da Aliança

A Aliança desenhou uma estratégia abrangente que vai desde a prevenção do contágio até atendimento de casos emergenciais.

1 Redução do contágio

2 Diagnóstico e atenção básica de saúde em comunidades e aldeias

3 Transporte de emergência para hospitais municipais

4 Tratamento em hospitais municipais

5 Transporte de emergência para Manaus

6 Saúde mental

Eixos estratégicos	Ações
1. Redução do contágio	a. Material de comunicação
	b. Cestas básicas
	c. Máscaras
	d. Material de higiene
	e. Apoio para obtenção de auxílios governamentais
2. Diagnóstico e atenção básica de saúde em comunidades e aldeias	f. Agentes de saúde
	g. Telessaúde
	h. Comitê Técnico-Científico
3. Transporte de emergência para hospitais municipais	i. Ambulanchas
	j. Combustível
	k. Kits de oxigênio
	l. EPIs para profissionais de logística
	m. Comitê Técnico-Científico
4. Tratamento em hospitais municipais	n. Planejamento da demanda de leitos e equipamentos
	o. Equipamentos
	p. Oxímetros e termômetros
	q. EPIs para profissionais de saúde
5. Transporte de emergência para Manaus	r. UTI aérea
6. Saúde mental	s. Material de comunicação
	t. Atendimento



AÇÕES DA ALIANÇA

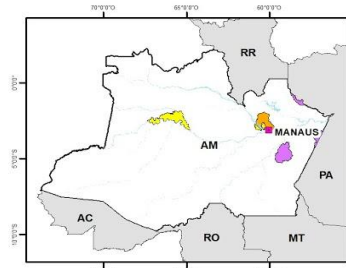

Legenda

- Sedes Municipais
- Manaus
- UC Estadual
- TI
- Hidrografia
- Limites municipais

Eixos estratégicos

(Nº de ações realizadas)

- Redução do contágio
- Diagnóstico e atenção básica de saúde em comunidades e aldeias
- Diagnóstico e Transporte de emergência para hospitais municipais
- Tratamento em hospitais municipais
- Transporte de emergência para Manaus
- Saúde mental
- Preparação pós-calamidade

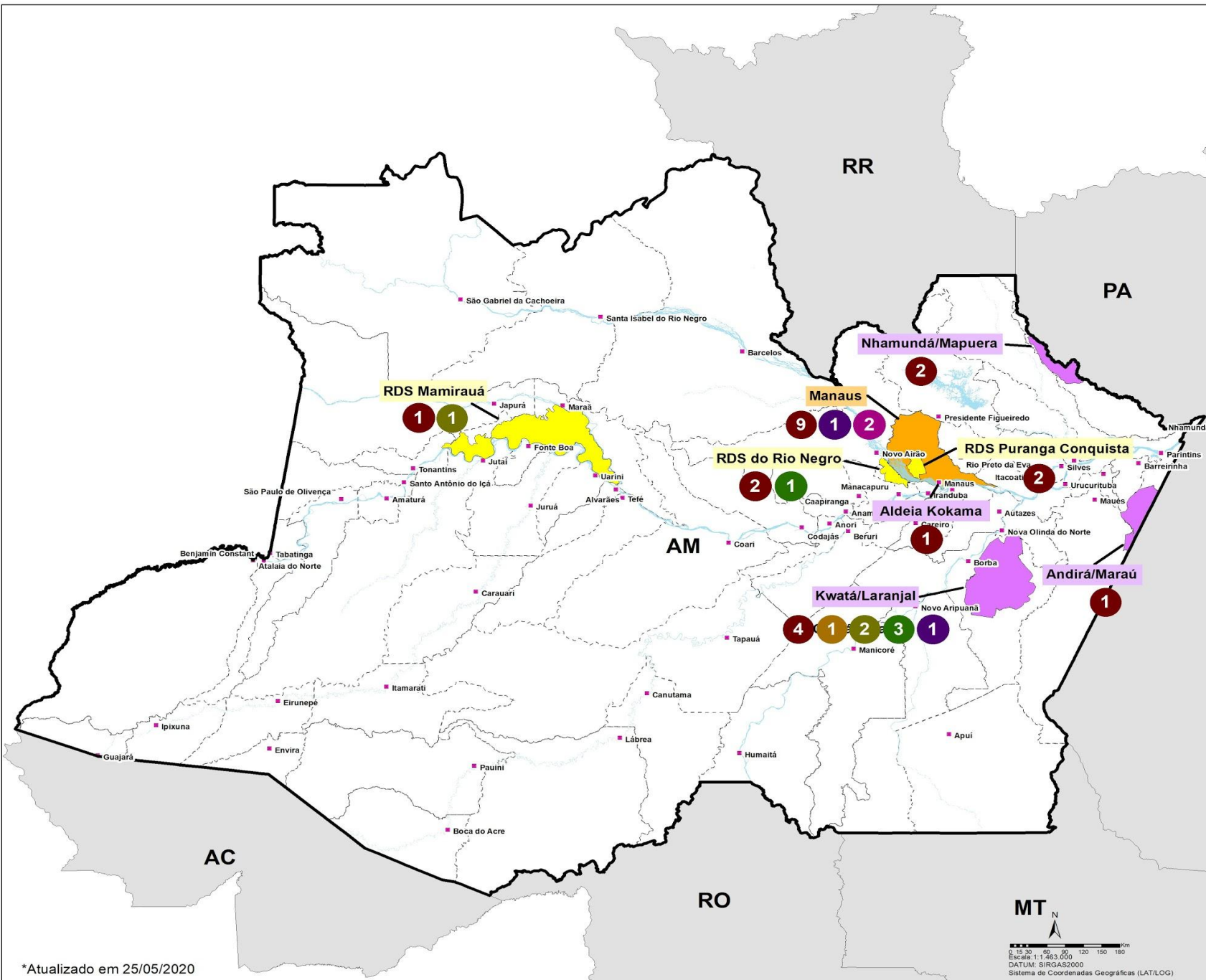



ALIANÇA COVID
AMAZONAS

Ações realizadas pela Aliança Semana **25 a 31 de maio**



ENTREGA DE TESTES RÁPIDOS, MEDICAMENTOS E EPI's NA APA RIO NEGRO E RDS DO RIO NEGRO

DATA

30/05/2020

MUNICÍPIO

Irlanduba e Manaus

COMUNIDADE

Tumbira e Três Unidos

PARCEIROS DOADORES

DSEI, SUSAM, SEMA

PARCEIROS DE GESTÃO E LOGÍSTICA

FAS e SEMA



ATENDIMENTO PSICOLÓGICO VIA TELESSAÚDE NA APA RIO NEGRO E RDS DO RIO NEGRO

DATA

30/05/2020

MUNICÍPIO

Irlanduba e Manaus

COMUNIDADE

Tumbira e Três Unidos

BENEFICIÁRIOS

7 pessoas

PARCEIROS DOADORES

SUSAM, UEA, FUNATI

PARCEIROS DE GESTÃO E LOGÍSTICA

FAS e SEMA



ENTREGA DE 50 CESTAS BÁSICAS NA APA RIO NEGRO E RDS DO RIO NEGRO

DATA

30/05/2020

MUNICÍPIO

Iranduba

COMUNIDADE

Tumbira e Três Unidos

BENEFICIÁRIOS

50 famílias

PARCEIROS DOADORES

SEJUSC, SUSAN,UEA e AVINA

PARCEIROS DE GESTÃO E LOGÍSTICA

FAS e SEMA



ENTREGA DE 100 TESTES RÁPIDOS NA RDS RIO MADEIRA

DATA

30/05/2020

MUNICÍPIO

Novo Aripuanã e Manicoré

COMUNIDADE

20 comunidades

BENEFICIÁRIOS

100 pessoas

PARCEIROS DOADORES

Petrobrás e APRAMAD

PARCEIROS DE GESTÃO E LOGÍSTICA

FAS e SEMA



ENTREGA DE CESTAS BÁSICAS PARA POVOS INDÍGENAS EM MANAUS

DATA

27/05/2020

MUNICÍPIO

Manaus

COMUNIDADE

Aldeia Turutukari-uka estrada de
Manacapuru km 49

BENEFICIÁRIOS

247 pessoas

PARCEIROS DOARES

Fundação Maggi e FAS

PARCEIROS ENVOLVIDOS

FAS e Federação Kokama



... Marcos Cunha



TESTE DA INTERNET E REUNIÃO DE ORIENTAÇÃO AOS ACS NA RDS DE UACARI SOBRE O TELESSAÚDE

DATA

26/05/2020

MUNICÍPIO

Manaus

COMUNIDADE

Roque e São Raimundo

BENEFICIÁRIOS

185 famílias, 740 pessoas

PARCEIROS DOADORES

Secretaria Municipal de
Educação

PARCEIROS DE GESTÃO E LOGÍSTICA

UEA e FAS



DISTRIBUIÇÃO DE 150 CESTAS BÁSICAS NA TERRA INDÍGENA MUNDURUKU

DATA

25/05/2020

MUNICÍPIO

Nova Olinda do Norte

COMUNIDADE

Terra Indígena Coatá-Laranjal

PARCEIROS DOADORES

Fundação Maggi

PARCEIROS DE GESTÃO E LOGÍSTICA

FAS e Funai



DISTRIBUIÇÃO DE 100 KITS DE HIGIENE NA RDS MAMIRAUÁ

DATA

25/05/2020

MUNICÍPIO

Fonte Boa

COMUNIDADE

Batalha de Baixo

BENEFICIÁRIOS

60 famílias, 400 pessoas

PARCEIROS DOADORES

P&G e Nova Kairu

PARCEIROS ENVOLVIDOS

FAS, Amurman



ENTREGA DE 100 CESTAS BÁSICAS PARA ASS DE CATADORES EM MANAUS

DATA

25/05/2020

MUNICÍPIO

Manaus

COMUNIDADE

Manaus

BENEFICIÁRIOS

100 catadores em 7 bairros

PARCEIROS DOADORES

Fundação Maggi

PARCEIROS ENVOLVIDOS

FAS



ALIANÇA COVID
AMAZONAS

Ações realizadas pela Aliança Semana **18 a 24 de maio**

DIAGNÓSTICO, TESTAGEM E TRATAMENTO IMEDIATO NO RIO NEGRO

DATA

24/05/2020

MUNICÍPIO

Manaus

COMUNIDADE

Comunidade Terra Preta

PARCEIROS ENVOLVIDOS

FAS e SEMSA



APOIO PARA BARREIRAS SANITÁRIAS E ENVIO DE MATERIAL NA TERRA INDÍGENA KWWATÁ LARANJAL

DATA

23/05/2020

MUNICÍPIO

Nova Olinda do Norte e Manaus

COMUNIDADE

Terra indígena Kwwatá Laranjal

PARCEIROS ENVOLVIDOS

FAS e Funai

#Entrega De Cestas Básicas Nas Aldeias Indígenas

DISTRIBUIÇÃO DE CESTAS BÁSICAS NO RIO JURUÁ

DATA

23/05/2020

MUNICÍPIO

Eirunepé

COMUNIDADE

Rio Itucuma, Aldeia Flexeira e Morada nova.

PARCEIROS ENVOLVIDOS

SEAS, Fundo Brasil e Prefeitura Municipal de Eirunepé

Covid-19



PREFEITURA DE
EIRUNEPÉ



ENTREGA DE 100 TESTES RÁPIDOS NA RDS RIO NEGRO

DATA

23/05/2020

MUNICÍPIO

Irlanduba

COMUNIDADE

Puranga Conquista

PARCEIROS ENVOLVIDOS

DISEI Manaus, SEMSA Irlanduba e SEMA e FAS.



ENTREGA DE 1500 CESTAS BÁSICAS EM MANAUS E RIO NEGRO

DATA

22/05/2020

MUNICÍPIO

Puranga Conquista - Manaus
Aldeia Indígenas Kokama- Manaus
14 bairros de periferia - Manaus

COMUNIDADE

Três Unidos

PARCEIROS ENVOLVIDOS

Fundação Maggi e FAS



DISTRIBUIÇÃO DE 7200 SACHÊS PURIFICADORES NA TERRA INDÍGENA NHAMUNDÁ

DATA

22/05/2020

MUNICÍPIO

Nhamundá

COMUNIDADE

Nhamundá

PARCEIROS ENVOLVIDOS

P&G



DISTRIBUIÇÃO DE 454 MIL SACHÊS PURIFICADORES DE ÁGUA NA TERRA INDÍGENA MAPUERA

DATA

22/05/2020

MUNICÍPIO

6

TERRA INDÍGENA

Nhamundá/Mapuera

PARCEIROS ENVOLVIDOS

Procter & Gamble Company



ENTREGA DE 100 TESTES RÁPIDOS NA APA DO RIO NEGRO

DATA

21/05/2020

MUNICÍPIO

Manaus

COMUNIDADE

Três Unidos

PARCEIROS ENVOLVIDOS

SUSAM, SEMA e FAS



DISTRIBUIÇÃO DE CESTAS BÁSICAS E 162 LATAS DE LEITE NA RDS RIO MADEIRA

DATA

20/05/2020

MUNICÍPIO

Nova Olinda do Norte

COMUNIDADE

Povo Hrxkaryana

PARCEIROS

SEMAS, Prefeitura de Nova Olinda e FAS



DISTRIBUIÇÃO DE 300 CESTAS BÁSICAS NO TERRITÓRIO INDÍGENA NHAMUNDÁ/MAPUERA

DATA

18/05/2020

MUNICÍPIO

Nhamundá

TERRA INDÍGENA

Nhamundá/Mapuera

PARCEIROS ENVOLVIDOS

CGPH (articulação); Imaflora (doação das cestas); FAS (apoio com combustível); DSEI Parintins (barco para deslocamento e higienização na hora da entrega); CTL-Funai Nhamundá (complemento de combustível).



ALIANÇA COVID
AMAZONAS

Ações realizadas pela Aliança Semana **11 a 17 de maio**

DISTRIBUIÇÃO DE 1650 CESTAS BÁSICAS NO ALTO RIO NEGRO

DATA

17/05/2020

MUNICÍPIO:

São Gabriel da Cachoeira

COMUNIDADE:

14

PARCEIROS ENVOLVIDOS

FOIRN (articulação), FEI cestas,
Comitê de enfrentamento
higienização e ajuda na entrega





DISTRIBUIÇÃO DE 60 MIL CESTAS BÁSICAS NO ESTADO DO AMAZONAS

DATA

15/05/2020

MUNICÍPIO

32

COMUNIDADES

Amazonas

PARCEIROS ENVOLVIDOS

CONAB



ENTREGA DE INSUMOS GERAÇÃO DE RENDA DE EMPREENDEDORES LOCAIS EM MANAUS

DATA

15/05/2020

MUNICÍPIO

Manaus - Conj Águas Claras

TERRITÓRIO

Estado

PARCEIROS ENVOLVIDOS

Bemol e Singulari Consultoria

AÇÃO DE ORIENTAÇÃO PREVENTIVA E ENTREGA DE KITS DE HIGIENE NO RIO MADEIRA

DATA

12/05/2020

MUNICÍPIO

Nova Olinda do Norte

TERRITÓRIO

Rio Madeira

PARCEIROS ENVOLVIDOS

SEMSA e CREAS



ENTREGA DE CESTAS BÁSICAS E FRALDAS PARA CRIANÇAS DE MANAUS

DATA

08/05/2020

MUNICÍPIO

Manaus

TERRITÓRIO

Amazonas

PARCEIROS ENVOLVIDOS

Bemol, Singulari Consultoria e
ACNUR



ENTREGA DE 100 CESTAS BÁSICAS PARA CATADORES EM MANAUS

DATA

05/05/2020

MUNICÍPIO

Manaus - 7 bairros

TERRITÓRIO

Estado

PARCEIROS ENVOLVIDOS

Fundação Maggi e FAS



ENTREGA DE 300 CESTAS BÁSICAS PARA O POVO KOKAMA

DATA

30/04//2020

MUNICÍPIO

Manaus

COMUNIDADE

Povo Kokama

PARCEIROS ENVOLVIDOS

Fundação Maggi



ENTREGA DE 2 MÁQUINAS DE COSTURA PARA O POVO KOKAMA

DATA

30/04//2020

MUNICÍPIO

Manaus

TERRITÓRIO

Estado

PARCEIROS ENVOLVIDOS

Bemol e Singulari Consultoria



**PRODUÇÃO DE 7.500
MÁSCARAS PARA 10
GRUPOS DE COSTUREIRAS
EM MANAUS**

DATA

24/04/2020

MUNICÍPIO

Manaus

TERRITÓRIO

Estado

PARCEIROS ENVOLVIDOS

Bemol e Singulari Consultoria



ALIANÇA COVID
AMAZONAS

BOLETIM ALIANÇA COVID AMAZONAS

Acesse nosso site

<https://fas-amazonas.org/alianca-coronavirus/>

Conheça nossos membros

<https://fas-amazonas.org/parceiros/>

Doe para a Aliança

<https://fas-amazonas.org/>