



ALIANÇA COVID
AMAZONAS

BOLETIM ALIANÇA COVID AMAZONAS

Território Indígena

Período de 11 de maio à 21 de junho

Boletim *ALIANÇA COVID AMAZONAS* é um informativo produzido pela “Aliança dos Povos Indígenas e Populações Tradicionais e Organizações Parceiras do Amazonas para o Enfrentamento do Coronavírus”.

02

Edição

*Informações sujeitas a alterações em razão da sistematização de dados dos parceiros da Aliança



ECOSSISTEMA

71 parceiros

INSTITUIÇÕES DE GOVERNO

SUSAM, SEMA, SEAS, , FVS, FMT, FUNAI, DSEI, SEJUSC, SESAI, MPF-AM, FEI, Casa Civil da Presidência da República (Kenia), MDH, PRT-11, ICMBio

15



14

ORGANIZAÇÕES NÃO-GOVERNAMENTAIS

10



PREFEITURAS

Prefeituras Municipais de Novo Aripuanã, Carauari, Itapiranga, Nova Olinda do Norte, Tefé, Iranduba, Uarini, Manicoré, Fonte Boa e Eirunepé.

INSTITUIÇÕES DE ENSINO, PESQUISA E INOVAÇÃO

UEA, FIOCRUZ, ABio, FUNATI, Faculdades Nilton Lins, UFAM e IFAM.

7



ARTICULAÇÃO:



FAS

12



ORGANIZAÇÕES COMUNITÁRIAS

RDS Canumã, RDS Mamirauá, RDS Rio Amapá, RDS Puranga Conquista, RDS do Rio Negro, RDS do Rio Madeira, RESEX do Rio Gregório, RDS Piagaçu-Purus, RDS do Juma, RDS Uatumã, RDS Amanã e FE de Maués.

ORGANISMOS MULTILATERAIS

WFP e PNUMA.

2



11



EMPRESAS

Marriott, LASA, AME Digital, P&G, Microsoft, SAP, Unicoba, Schneider Electric, Coca-Cola, Klabin, Welight

+ 253 doadores individuais ²



APRESENTAÇÃO

O estado do Amazonas tem uma das situações mais graves do país na crise do Coronavírus. Os impactos da pandemia podem ser maiores entre os povos indígenas e populações tradicionais do Amazonas. São brasileiros e brasileiras que moram em locais remotos do estado, sem serviços básicos de saúde, energia, internet e água tratada. Por isso, a “Aliança dos Povos Indígenas e Populações Tradicionais e Organizações Parceiras do Amazonas para o Enfrentamento do Coronavírus” está implementando, em conjunto com mais de 70 parceiros.

A proposta é atingir 19 mil famílias em Unidades de Conservação e Terras Indígenas para fornecer informações relevantes de prevenção e cuidados com a higiene, distribuir alimentos básicos e produtos de higiene que não se encontram facilmente em comunidades ribeirinhas remotas, treinar técnicos de saúde, nas comunidades, para atendimento básico às famílias e transportar pacientes críticos via ambulanchas.



GESTÃO E TRANSPARÊNCIA



Os recursos da ALIANÇA são gerenciados diretamente pelos seus membros, conforme seus orçamentos e captações de recursos.

As doações em recursos financeiros assegurados pela FAS são divulgadas neste boletim e no seu site, seguem os seus protocolos de gestão interna e auditoria externa pela PwC. O uso dos recursos segue um plano de aplicação de recursos acordados com os doadores e prioridades definidas pela ALIANÇA.

As doações em materiais, equipamentos e logística refletem as informações fornecidas pelos parceiros.

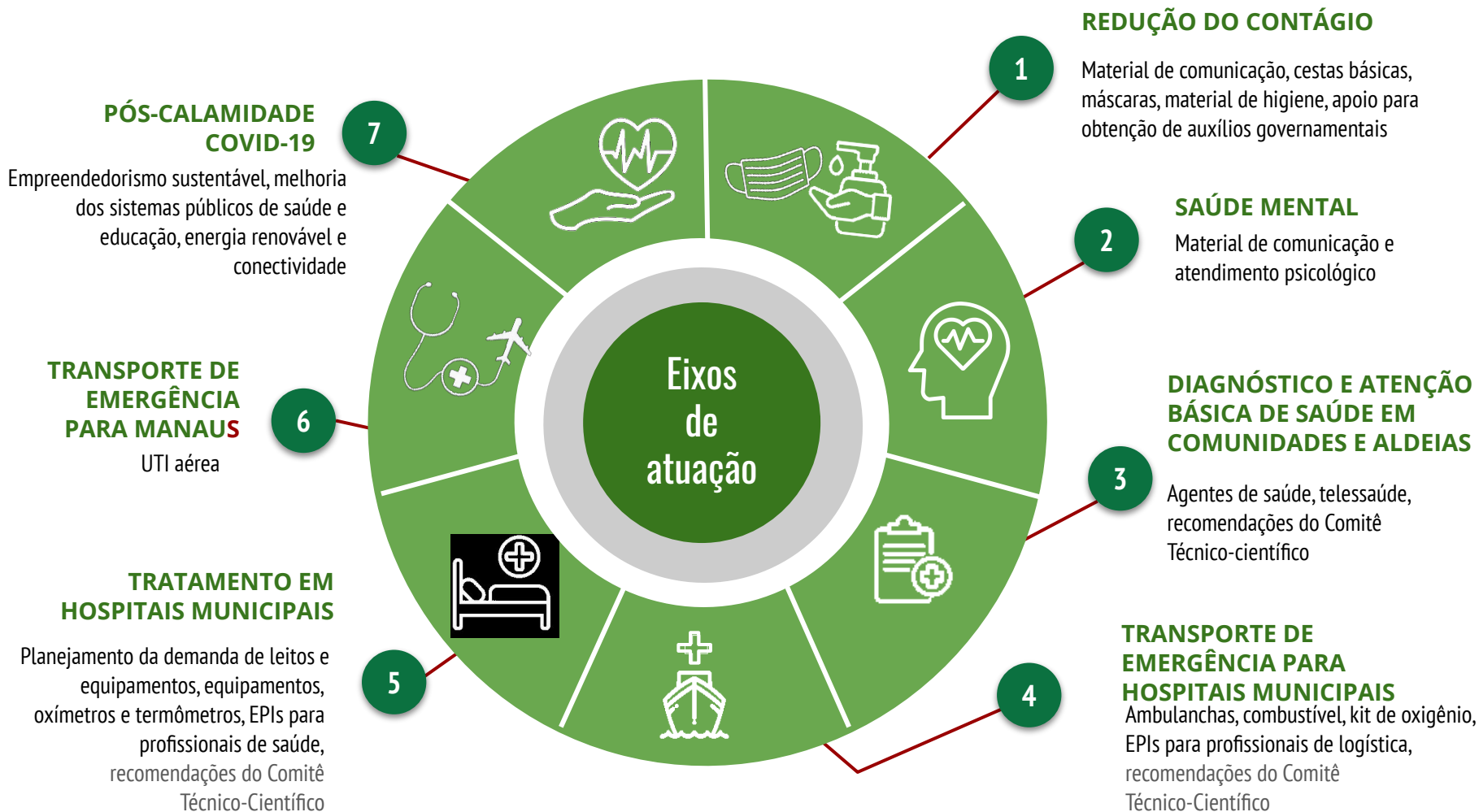



AÇÕES DA ALIANÇA

Legenda

- Sedes Municipais
- Limite municipal
- UC Estadual
- TI
- Hidrografia
- Limites municipais
- Amazonas

Eixos estratégicos

(Nº de ações realizadas)

- Redução do contágio
- Saúde mental
- Diagnóstico e atenção básica de saúde em comunidades e aldeias
- Transporte de emergência para hospitais municipais
- Tratamento em hospitais municipais
- Transporte de emergência para Manaus
- Pós-calamidade COVID-19



0 20 40 80 120 160 200 240 Km
Escala 1:24.000.000
DATUM: SIRGAS2000
Sistema de Coordenadas Geográficas (LAT/LONG)

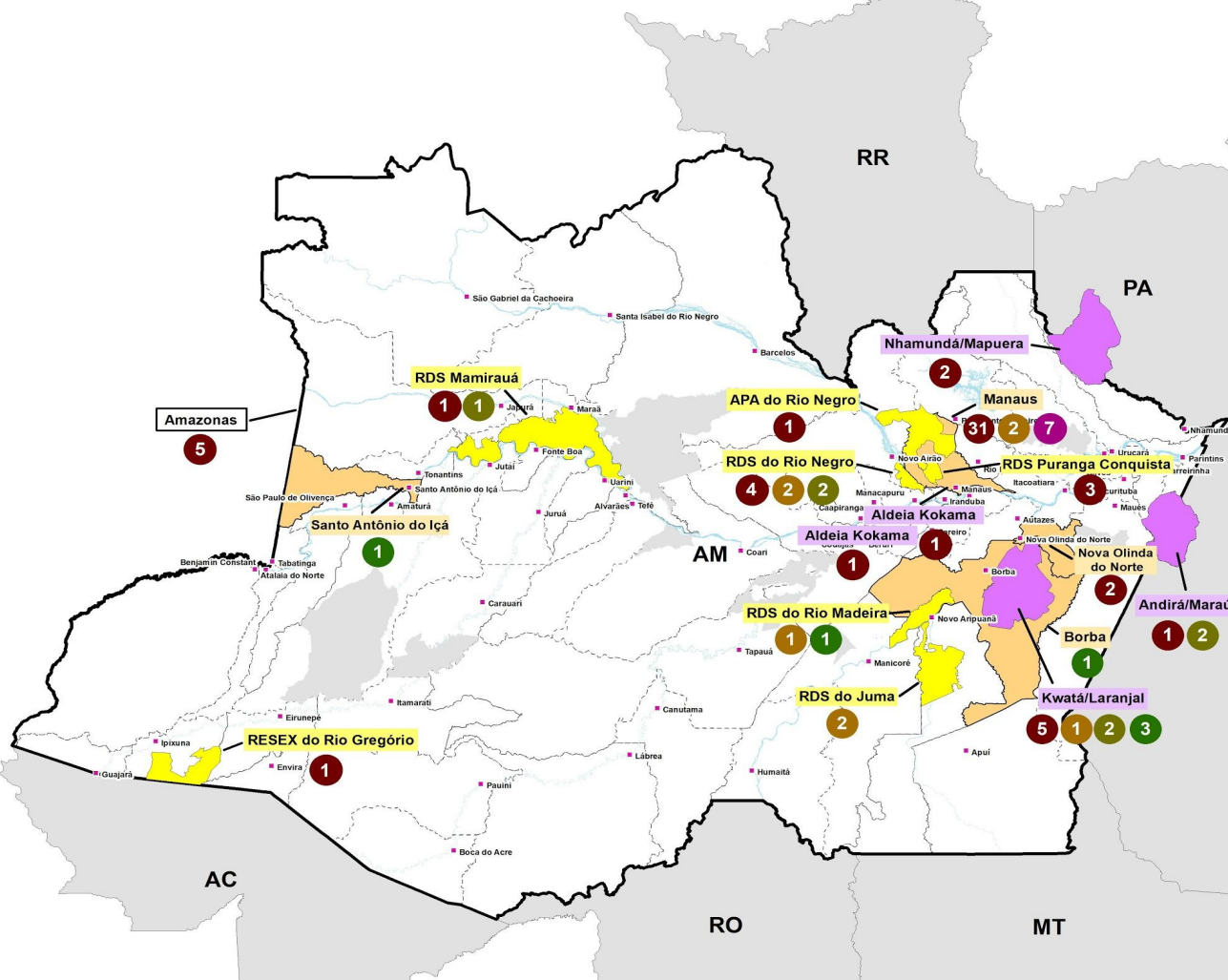



ENTREGA DE 250 CESTAS BÁSICAS EM TERRAS INDÍGENAS

DATA

18/06/2020

MUNICÍPIO

São Gabriel da Cachoeira

COMUNIDADES

Povos Baniwá, Baré, Tukano,
Dessana

PARCEIROS ENVOLVIDOS

Greenpace, Foirn



CAPACITAÇÃO DE AIS E AISAN EM TERRAS INDÍGENAS

DATA

17/06/2020

MUNICÍPIO

Maués

COMUNIDADES

Polo Base Vila Nova II, do Rio
Marau e Município de Maués-AM

PARCEIROS

DSEI PARINTINS



CAPACITAÇÃO PARA CONFEÇÃO DE MÁSCARAS PARA MULHERES INDÍGENAS KOKAMA EM MANAUS

DATA

11/06/2020

MUNICÍPIO

Manaus

COMUNIDADE

Povo Kokama

BENEFICIÁRIOS

Mulheres que produzem
máscaras na comunidade

PARCEIROS DOADORES, DE GESTÃO E LOGÍSTICA

FAS e Federação Kokama

Foto: Gilmar Munduruku



ENTREGA DE CESTAS BÁSICAS E ATENDIMENTO DE SAÚDE EM TI KWATÁ-LARANJAL

DATA

08/06/2020

MUNICÍPIO

Borba

COMUNIDADE

Nova Esperança

BENEFICIÁRIOS

900 famílias

PARCEIROS DOADORES E GESTÃO E LOGÍSTICA

FEI e FAS



ENTREGA DE 1420 CESTAS BÁSICAS NOS MUNICÍPIOS DE MANACAPURU E MANAUS

DATA

04/06/2020

MUNICÍPIO

Manacapuru e Manaus

BENEFICIÁRIOS

310 em Manaus e 710 famílias
em Manacapuru

PARCEIROS DOADORES

Conab e Funai

PARCEIROS DE GESTÃO E LOGÍSTICA

Exército Brasileiro



ENTREGA DE CESTAS BÁSICAS, LEGUMES E FRUTAS PARA OS POVOS SATERE, MURA E TIKUNA

DATA

04/06/2020

MUNICÍPIO

Manaus

COMUNIDADE

URYRY Colonia Antônio Aleixo

PARCEIROS DOADORES

Fundação Amaggi e SEJUSC

PARCEIROS DE GESTÃO E LOGÍSTICA

FAS



ENTREGA DE 300 CESTAS BÁSICAS E KITS PARA ACS/AIS NA APA DO RIO NEGRO E MANAUS

DATA

01/06/2020

MUNICÍPIO

Manaus

COMUNIDADE

7 na Puranga Conquista e 8 na
Três Unidos

BENEFICIÁRIOS

300 famílias e 1200 pessoas

PARCEIRO DOADOR E GESTÃO DE LOGÍSTICA

FAS



ENTREGA DE TESTES RÁPIDOS, MEDICAMENTOS E EPI's NA APA RIO NEGRO E RDS DO RIO NEGRO

DATA

30/05/2020

MUNICÍPIO

Iranduba e Manaus

COMUNIDADE

Tumbira e Três Unidos

PARCEIROS DOADORES

DSEI, SUSAM, SEMA

PARCEIROS DE GESTÃO E LOGÍSTICA

FAS e SEMA



ATENDIMENTO PSICOLÓGICO VIA TELESSAÚDE NA APA RIO NEGRO E RDS DO RIO NEGRO

DATA

30/05/2020

MUNICÍPIO

Iranduba e Manaus

COMUNIDADE

Tumbira e Três Unidos

BENEFICIÁRIOS

7 pessoas

PARCEIROS DOADORES

SUSAM, UEA, FUNATI

PARCEIROS DE GESTÃO E LOGÍSTICA

FAS e SEMA



ENTREGA DE 50 CESTAS BÁSICAS NA APA RIO NEGRO E RDS DO RIO NEGRO

DATA

30/05/2020

MUNICÍPIO

Irlanduba

COMUNIDADE

Tumbira e Três Unidos

BENEFICIÁRIOS

50 famílias

PARCEIROS DOADORES

SEJUSC, SUSAN,UEA e AVINA

PARCEIROS DE GESTÃO E LOGÍSTICA

FAS e SEMA



ENTREGA DE CESTAS BÁSICAS PARA POVOS INDÍGENAS EM MANAUS

DATA

27/05/2020

MUNICÍPIO

Manaus

COMUNIDADE

Aldeia Turutukari-uka estrada de
Manacapuru km 49

BENEFICIÁRIOS

247 pessoas

PARCEIROS DOARES

Fundação Maggi e FAS

PARCEIROS ENVOLVIDOS

FAS e Federação Kokama



DISTRIBUIÇÃO DE 150 CESTAS BÁSICAS NA TERRA KWATÁ-LARANJAL

DATA

25/05/2020

MUNICÍPIO

Nova Olinda do Norte

COMUNIDADE

Terra Indígena Coatá-Laranjal

PARCEIROS DOADORES

Fundação Maggi

PARCEIROS DE GESTÃO E LOGÍSTICA

FAS e Funai



APOIO PARA BARREIRAS SANITÁRIAS E ENVIO DE MATERIAL NA TERRA INDÍGENA ANDIRÁ-MARAU

DATA

23/05/2020

MUNICÍPIO

Barreirinha

COMUNIDADE

Terra indígena Andirá-Marau

PARCEIROS ENVOLVIDOS

¹⁹ FAS, Funai, DSEI Parintins e
CGTSM



DISTRIBUIÇÃO DE 7200 SACHÊS PURIFICADORES PARA TERRA INDÍGENA NHAMUNDÁ

DATA

22/05/2020

MUNICÍPIO

Nhamundá

ALDEIAS

12

PARCEIROS ENVOLVIDOS

P&G/ALIANÇA/DSEI

PARINTINS



ENTREGA DE 100 TESTES RÁPIDOS NA APA DO RIO NEGRO

DATA

21/05/2020

MUNICÍPIO

Manaus

COMUNIDADE

Três Unidos

PARCEIROS ENVOLVIDOS

SUSAM, SEMA e FAS



DISTRIBUIÇÃO DE 300 CESTAS BÁSICAS NO TERRITÓRIO INDÍGENA NHAMUNDÁ/MAPUERA

DATA

18/05/2020

MUNICÍPIO

Nhamundá

TERRA INDÍGENA

Nhamundá/Mapuera

PARCEIROS ENVOLVIDOS

CGPH (articulação); Imaflora (donação das cestas); FAS (apoio com combustível); DSEI Parintins (barco para deslocamento e higienização na hora da entrega); CTL-Funai Nhamundá (complemento de combustível).



ENTREGA DE 300 CESTAS BÁSICAS PARA O POVO KOKAMA

DATA

30/04/2020

MUNICÍPIO

Manaus

COMUNIDADE

Povo Kokama

PARCEIROS ENVOLVIDOS

Fundação Maggi



ENTREGA DE 2 MÁQUINAS DE COSTURA PARA O POVO KOKAMA

DATA

30/04/2020

MUNICÍPIO

Manaus

TERRITÓRIO

Estado

PARCEIROS ENVOLVIDOS

Bemol, Singulari Consultoria e
Federação Kokama



**PRODUÇÃO DE 7.500
MÁSCARAS PARA 10
GRUPOS DE
COSTUREIRAS EM
MANAUS**

DATA

24/04/2020

MUNICÍPIO

Manaus

TERRITÓRIO

Estado

**PARCEIROS
ENVOLVIDOS**

Bemol e Singulari Consultoria



ALIANÇA COVID
AMAZONAS

BOLETIM ALIANÇA COVID AMAZONAS

Acesse nosso site

<https://fas-amazonas.org/alianca-coronavirus/>

Conheça nossos membros

<https://fas-amazonas.org/parceiros/>

Doe para a Aliança

<https://fas-amazonas.org/>